

# РУССКО-ЯПОНСКАЯ ВОЙНА.

1904—1905 г.г.

ТОМЪ II.

## ПЕРВЫЙ ПЕРІОДЪ

Отъ начала военныхъ дѣйствій до боя у Ташичао.

- № 1. Районъ сосредоточенія Маньчжурской арміи (масшт. 50 в. въ дюймѣ).
- № 2. Дѣйствія коннаго отряда Г.-М. Мищенко въ Корей (масшт. 20 в. въ дюймѣ).
- № 2а. Схема къ дѣйствіямъ летучаго отряда Подп. Мадритова въ Корей (масшт. 20 в. въ дюймѣ).
- № 3. Восточный отрядъ въ мартѣ и апрѣлѣ 1904 г. Положеніе сторонъ 10—15 апрѣля (масшт. 10 в. въ дюймѣ).
- № 4. Бой подъ Тюренченомъ 17 и 18 апрѣля 1904 г. (масшт. 1 в. въ дюймѣ).
- № 5. Бой подъ Тюренченомъ 17 и 18 апрѣля 1904 г. (масшт. 1 в. въ дюймѣ).
- № 6. Южный авангардъ въ мартѣ и апрѣлѣ 1904 г. Положеніе къ 18 апрѣля и 1 мая 1904 г. (масшт. 10 в. въ дюймѣ).
- № 7. Восточный отрядъ съ 1 мая по 15 іюня 1904 г. (масшт. 2 в. въ дюймѣ).
- № 8. Дѣйствія втеченіе мая мѣсяца коннаго отряда Г.-М. Мищенко и дѣло подъ Сюяномъ 25 и 26 мая 1904 г. (масшт. 2 в. въ дюймѣ).
- № 9. Кроки стычки отряда Г.-М. Ренненкампа въ долину р. Бадаохэ 3 мая 1904 г. (масшт. 1 в. въ дюймѣ).
- № 10. Дѣло у Айян-Ямыня 15 мая 1904 г. (масшт. 250 саж. въ дюймѣ).
- № 11. Положеніе I-го Сибирскаго арм. корпуса въ началѣ мая и къ 26 мая 1904 г. (масшт. 10 в. въ дюймѣ).
- № 12. Дѣйствія коннаго отряда Г.-Л. Симонова съ 26 мая по 1 іюня 1904 г. (масшт. 2 в. въ дюймѣ).

- № 12а. Наступленіе 2-й Японской арміи Генерала Оку къ Вафангоу 31 мая—2 іюня 1904 г. (масшт. 3 в. въ дюймѣ).
- № 13. Бой подъ Вафангоу 1 и 2 іюня 1904 г. (масшт. 1 в. въ дюймѣ).
- № 14. Бой подъ Вафангоу 1 и 2 іюня 1904 г. (масшт. 1 в. въ дюймѣ).
- № 15. Отходъ I-го Сибирскаго армейскаго корпуса отъ Вафангоу къ Сюенечену (Сеніочену) 3 и 4 іюля 1904 г. (масшт. 2 в. въ дюймѣ).
- № 16. Дѣйствія коннаго отряда Г.-М. Мищенко и отряда Г.-М. Левестама съ 1 по 15 іюня 1904 г. (масшт. 2 в. въ дюймѣ).
- № 17. Районъ дѣйствій Южной группы съ 1 іюня по 10 іюля 1904 г. (масшт. 10 в. въ дюймѣ).
- № 18. Дѣйствія I-го Сибирскаго армейскаго корпуса съ 5 по 15 іюня 1904 г. (масшт. 2 в. въ дюймѣ).
- № 18а. Дѣйствія I-го Сибирскаго армейскаго корпуса съ 15 по 26 іюня 1904 г. (масшт. 2 в. въ дюймѣ).
- № 19. Кроки дѣла отряда Г.-М. Левестама на Далинскомъ перевалѣ 14 іюня 1904 г. (масшт. 100 с. въ дюймѣ).
- № 20. Кроки дѣла 13 роты 5 Иркутскаго пѣх. полна на перевалѣ Гоандзяпудзы 13 и 14 іюня 1904 г. (масшт. 250 с. въ дюймѣ).
- № 21. Кроки дѣла отряда Подполк. Станиславова (4 б-нъ 6 Енисейскаго пѣх. полна) на Санфанпудзскомъ и Ланафанскомъ перевалахъ (масшт. 1 в. въ дюймѣ).
- № 22. Дѣло отряда Г.-М. Ренненкампа близъ Айян-Ямыня 9 іюня 1904 г. (масшт. 1 в. въ дюймѣ).

- № 23. Восточный отрядъ и отрядъ на Саймацзинскомъ направленіи съ 15 іюня по 10 іюля 1904 г. (масшт. 2 в. въ дюймѣ).
- № 24. Расположеніе южной группы съ 26 іюня по 10 іюля 1904 г. (масшт. 2 в. въ дюймѣ).
- № 24а. Дѣло у Кайджоу 26 іюня 1904 года (масшт. 2 в. въ дюймѣ).
- № 25. Районъ дѣйствій отрядовъ: Г.-М. Ренненкампа, Полк. Мадритова, Подполк. Кушелевскаго и Подп. Иванова съ апрѣля по іюль 1904 г. (масшт. 10 в. въ дюймѣ).
- № 26. Расположеніе II-го Сибирскаго армейскаго корпуса отъ 15 іюня до 10 іюля 1904 г. (масшт. 2 в. въ дюймѣ).
- № 27. Бой Восточнаго отряда на Мотянлинскихъ перевалахъ 4 іюня 1904 г. (масшт. 2 в. въ дюймѣ).
- № 28. Бой у Сихэяна 5 и 6 іюля 1904 г. (масшт. 2 в. въ дюймѣ).
- № 29. Видъ Уфангуана со „Старой кумирни“.
- № 30. Видъ Уфангуана отъ дер. Лидяпуза.
- № 31. Бой на перевалѣ Уфангуанъ 4 іюля 1904 г. (масшт.  $\frac{1}{250.000}$ ).
- № 32. Позиція подъ Сихэяномъ (масшт. 250 саж. въ дюймѣ).
- № 33. Схема расположенія телеграфныхъ линій и продовольственныхъ пунктовъ въ первый періодъ кампаніи. (февраль—іюль 1904 г.).
- № 34. Схема этапныхъ линій.
- № 35. Схема группировки продовольственныхъ запасовъ при подготовкѣ наступленія въ началѣ іюня 1904 г.

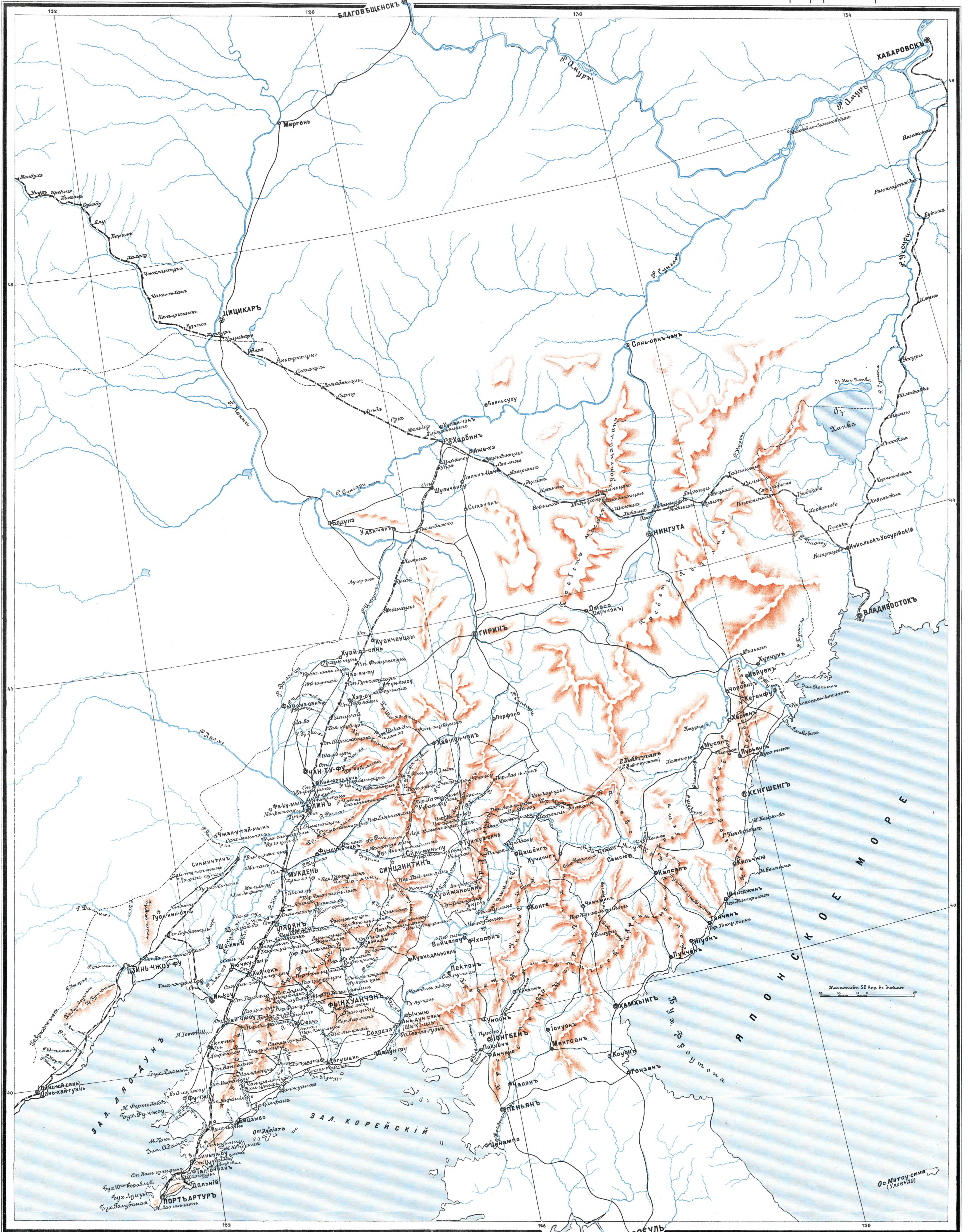

Картографическое приложение N 1

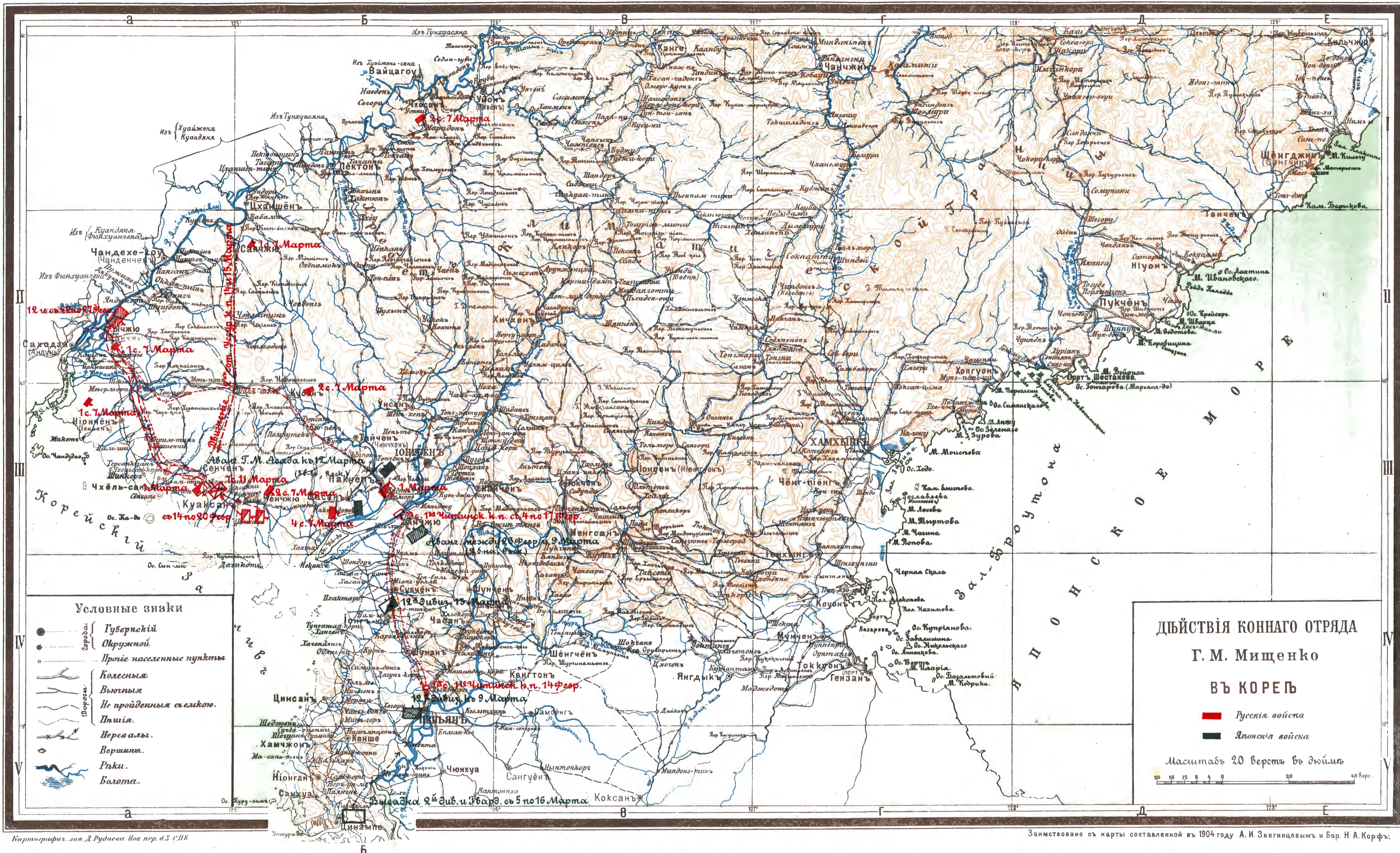

Картографич. зав. Д. Рудневъ Нов. пер. д. 5 С. П. Б.

Замѣщено съ карты составленной въ 1904 году А. И. Звезинцовымъ и Бар. Н. А. Корфъ.

—Къ тому II.

Картографическое приложение N 2 а.

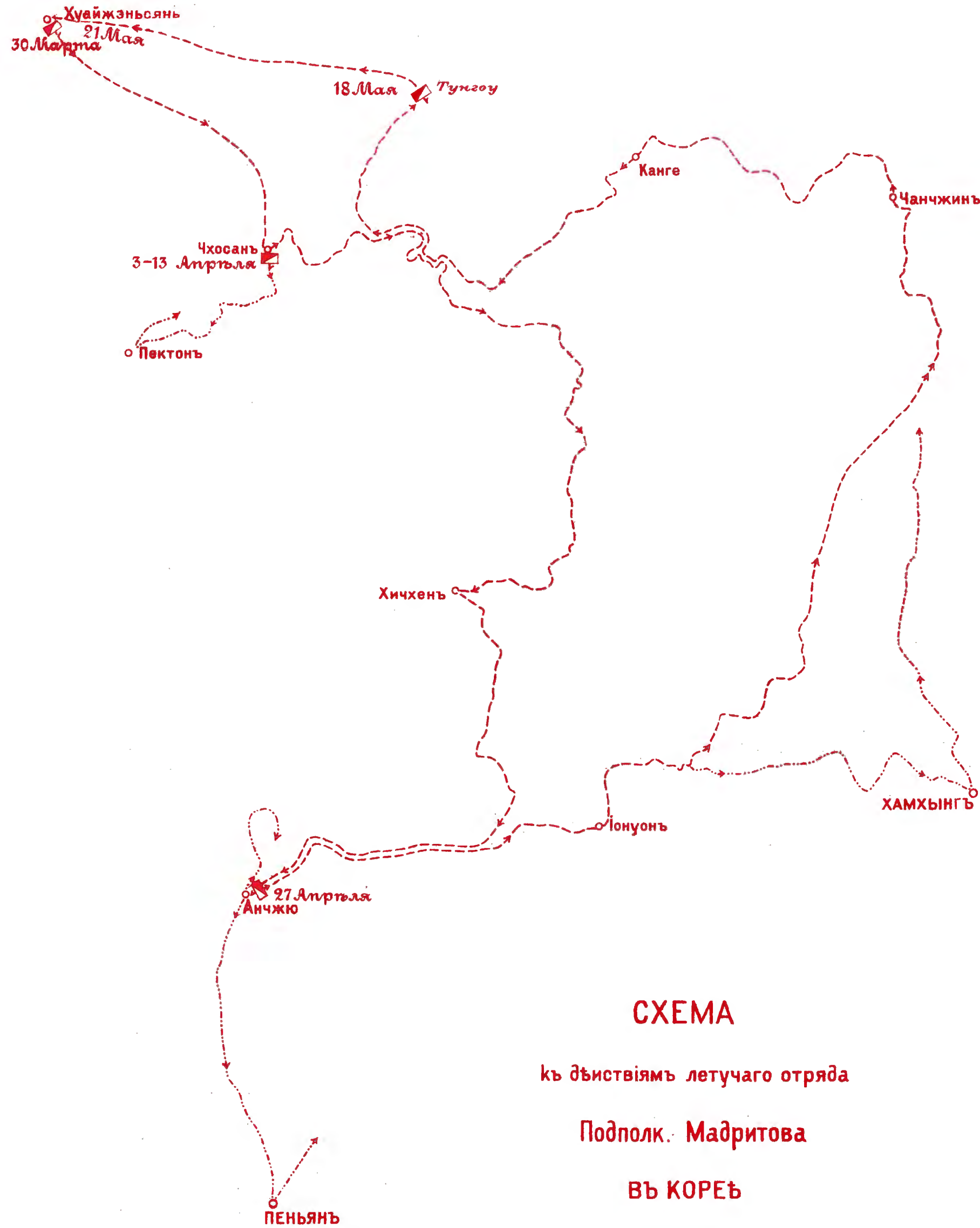

**СХЕМА**

къ дѣствіямъ летучаго отряда

Подполк. Мадритова

ВЪ КОРЕѢ

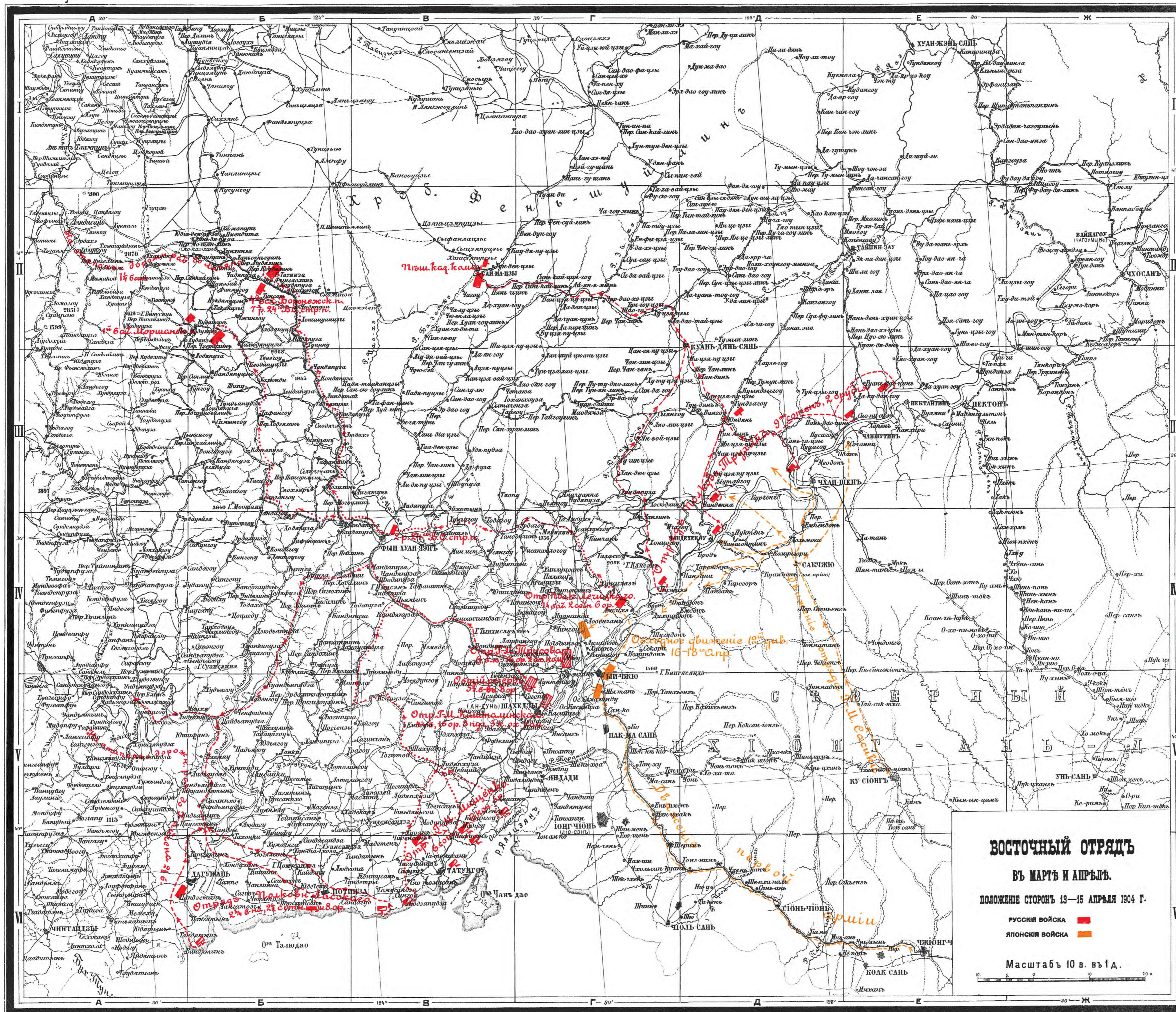

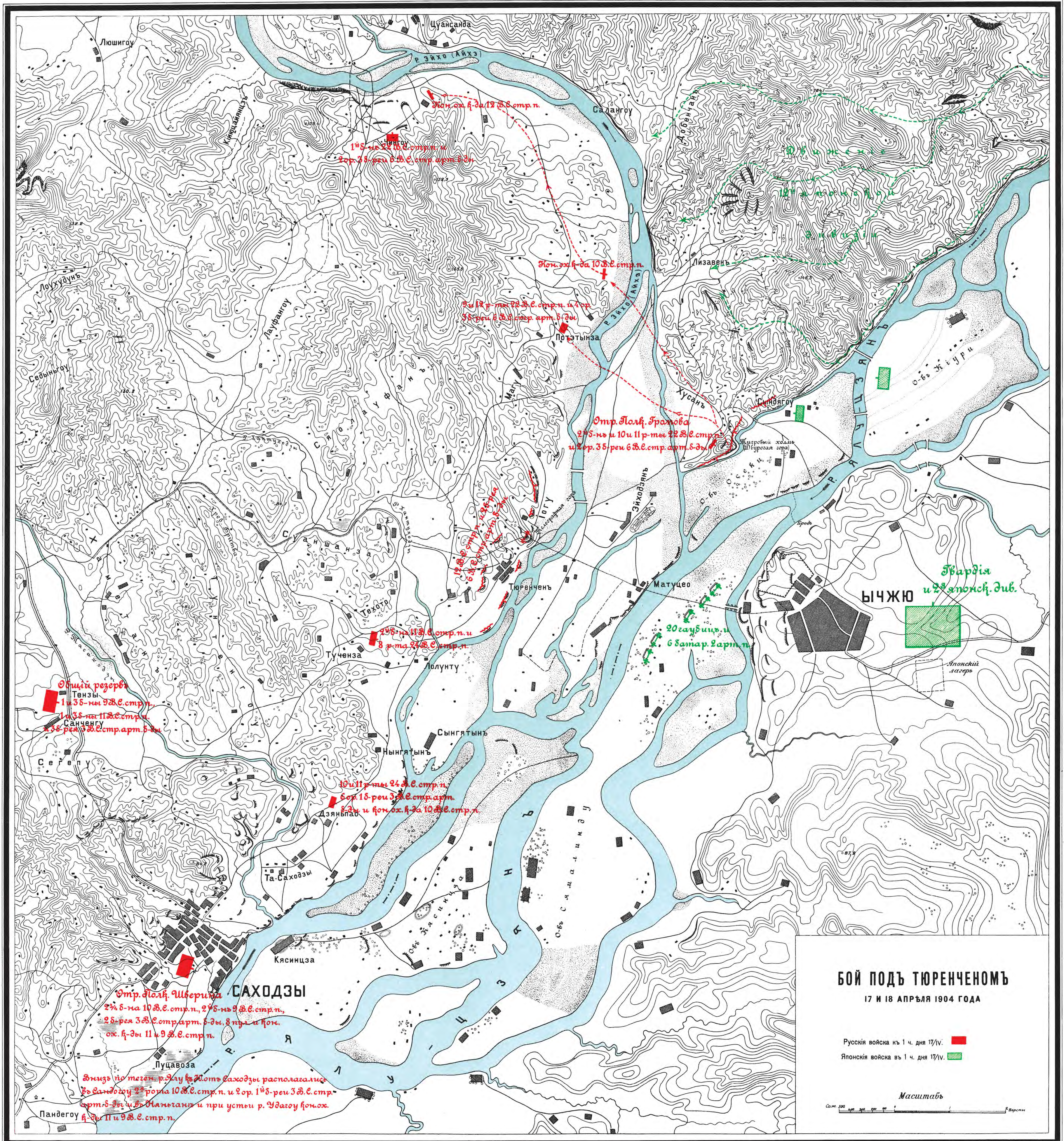

ПЕЧАТЪ НА КАРТОГРАФЪ ЗАВ. Т. А. Ф. МАРКСЪ.

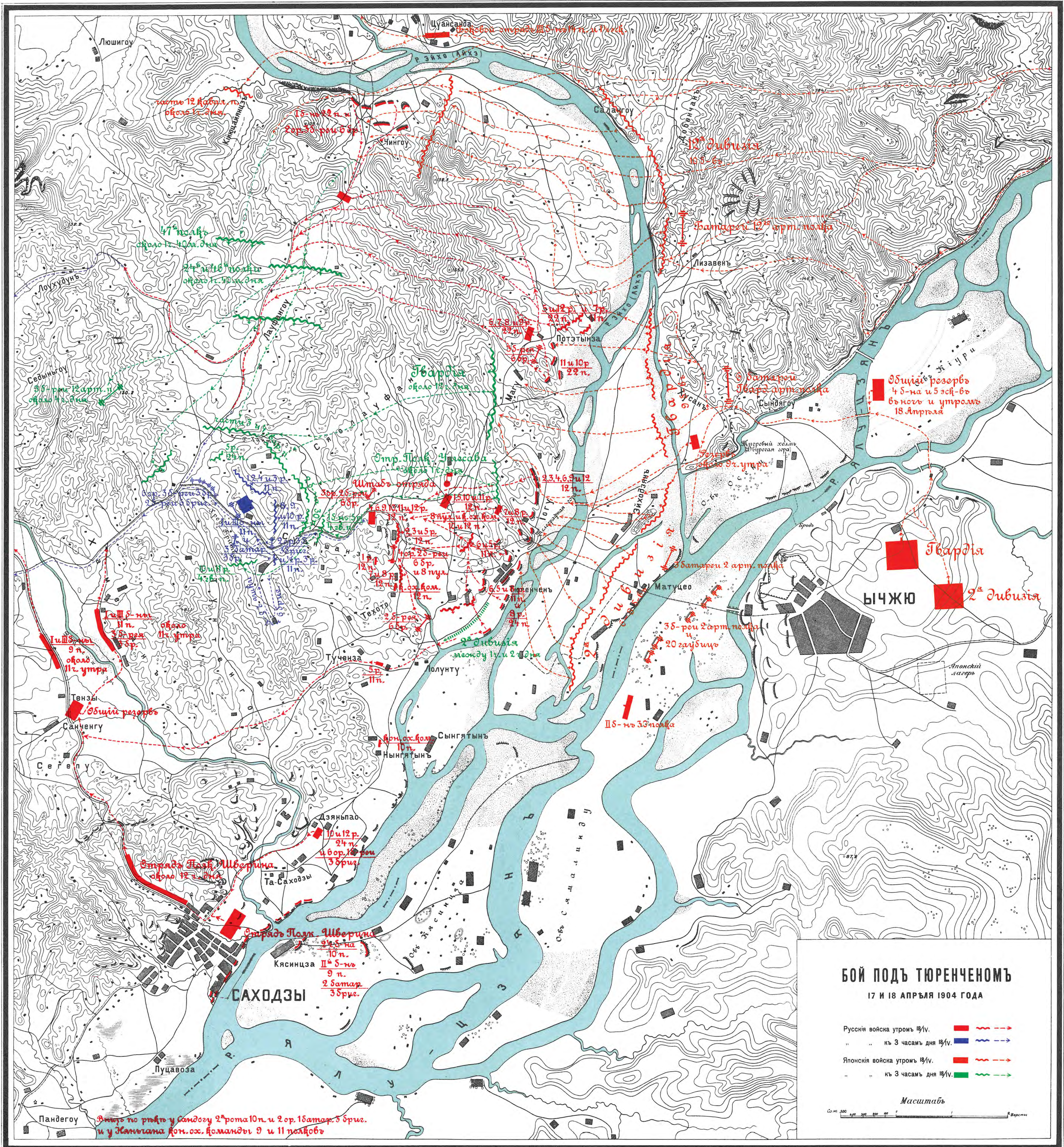

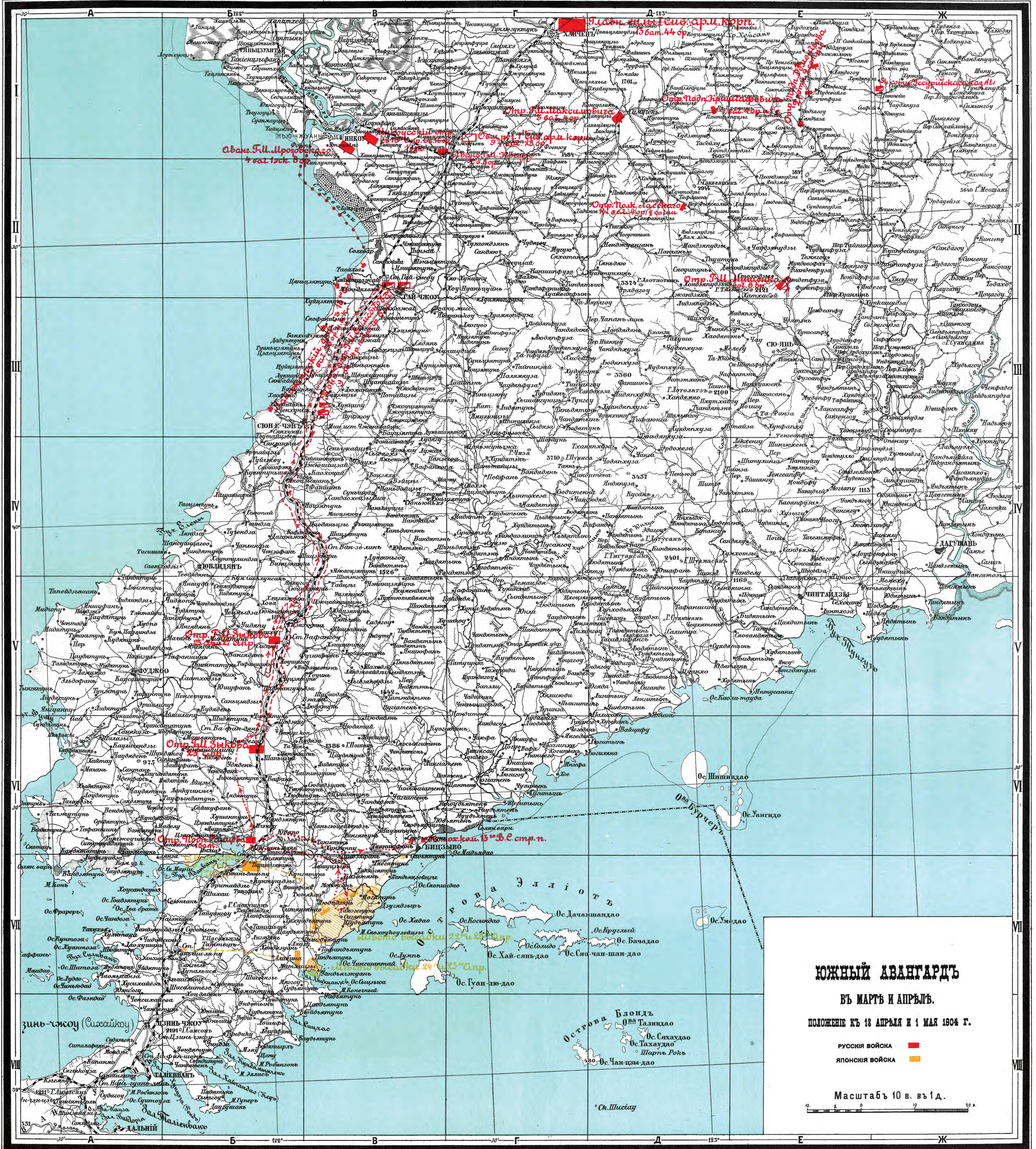



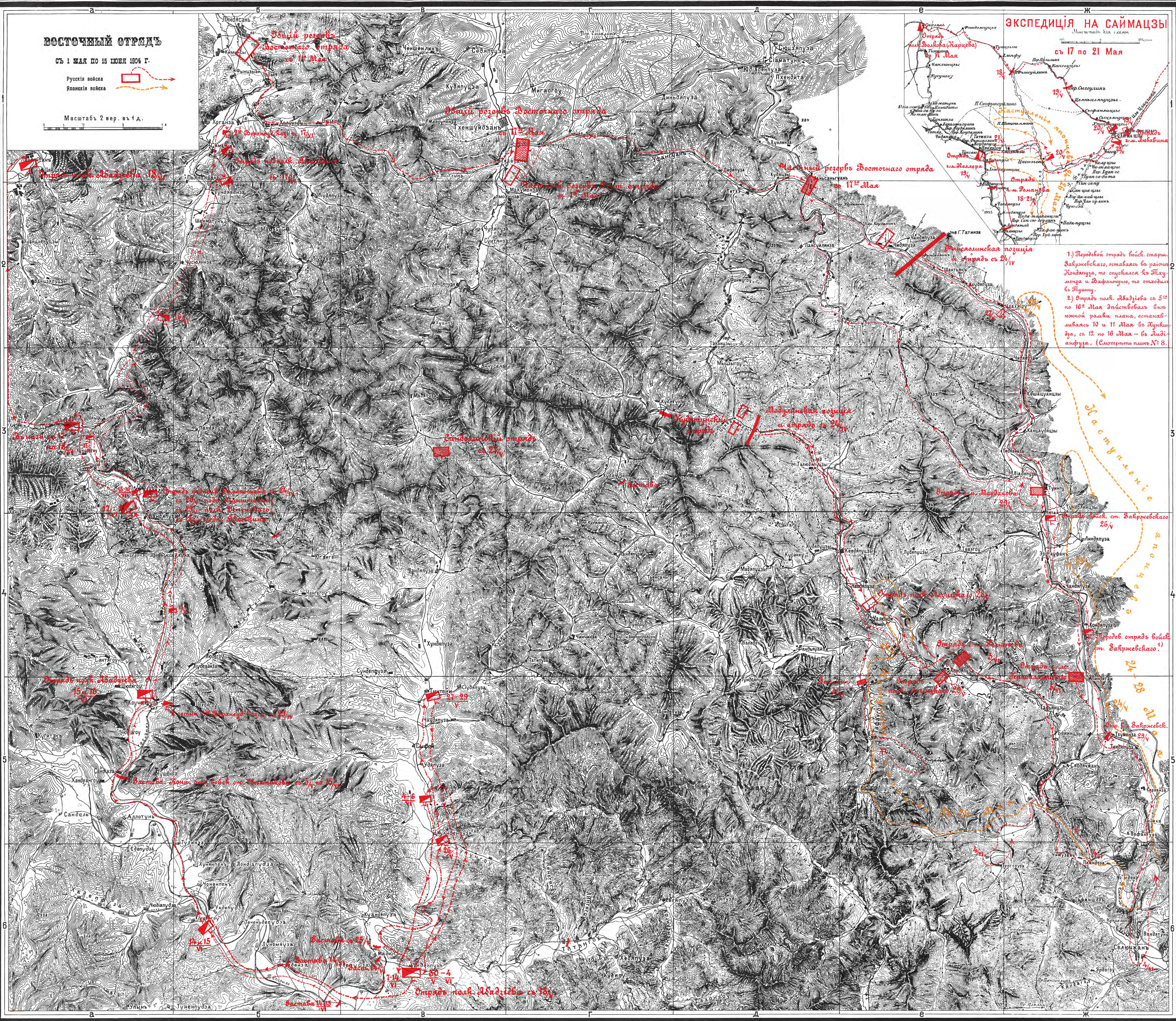

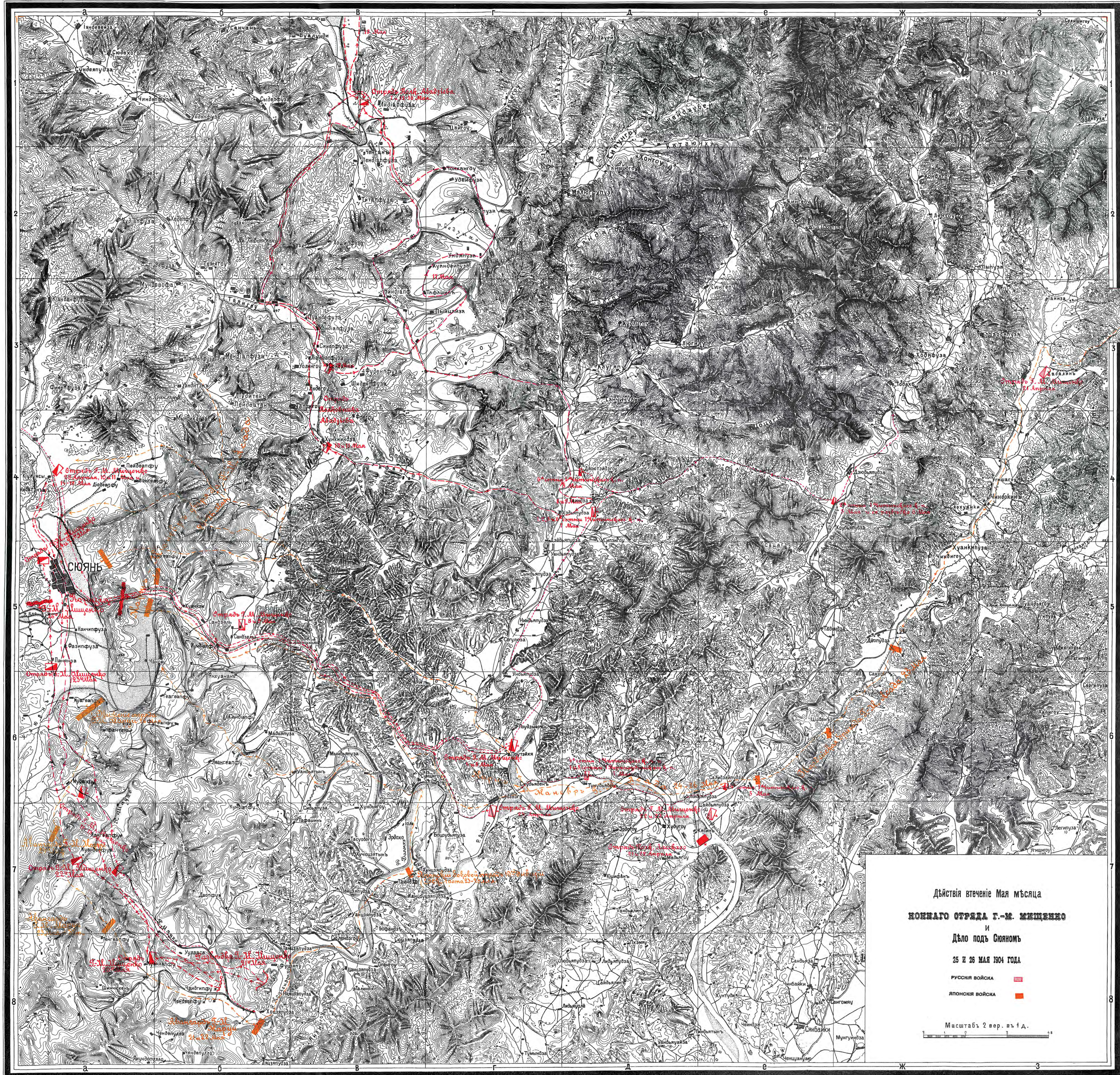

Къ тому II.

Картографическое приложение № 9.

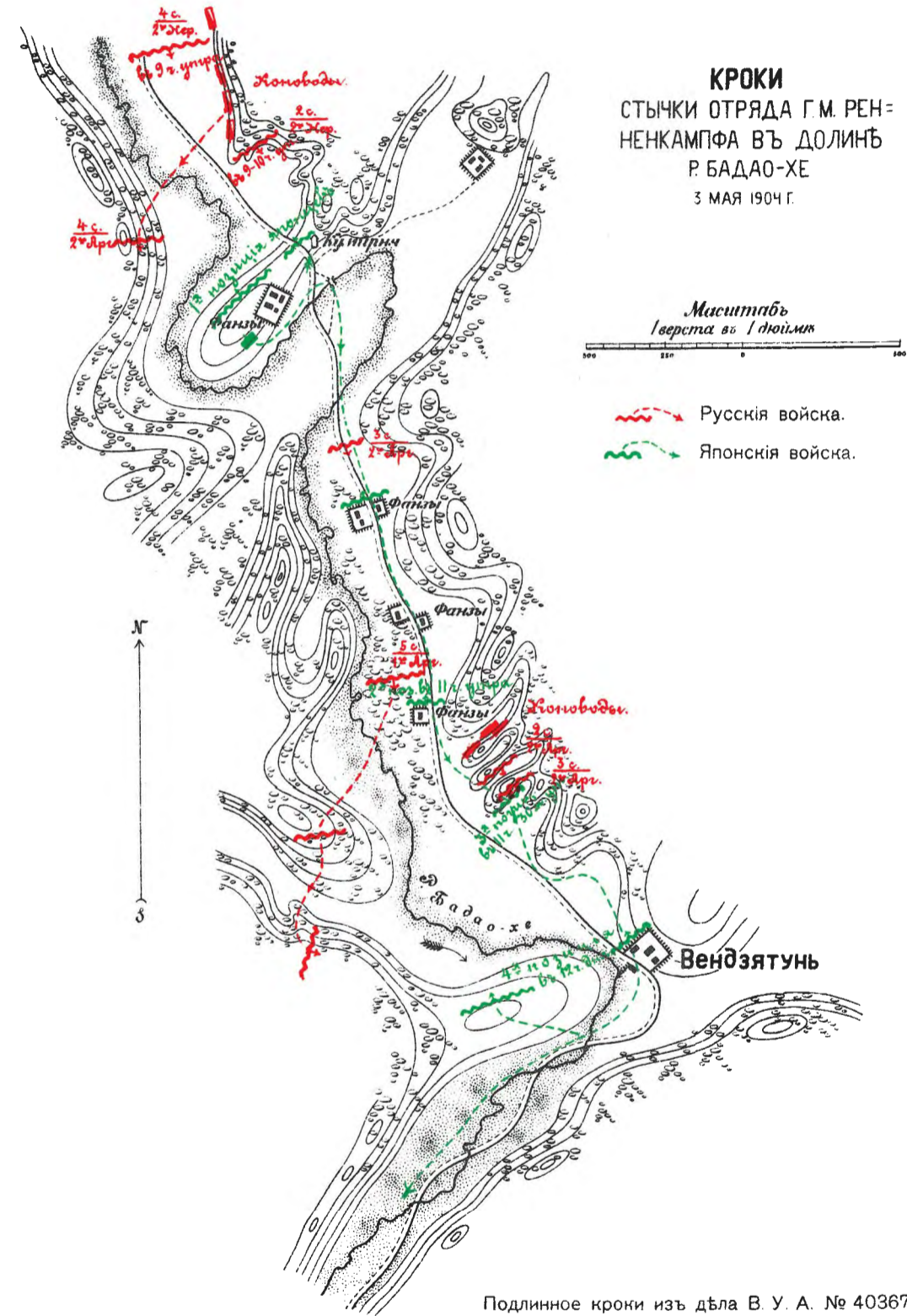

Къ тому II.

Картографическое приложение № 10.

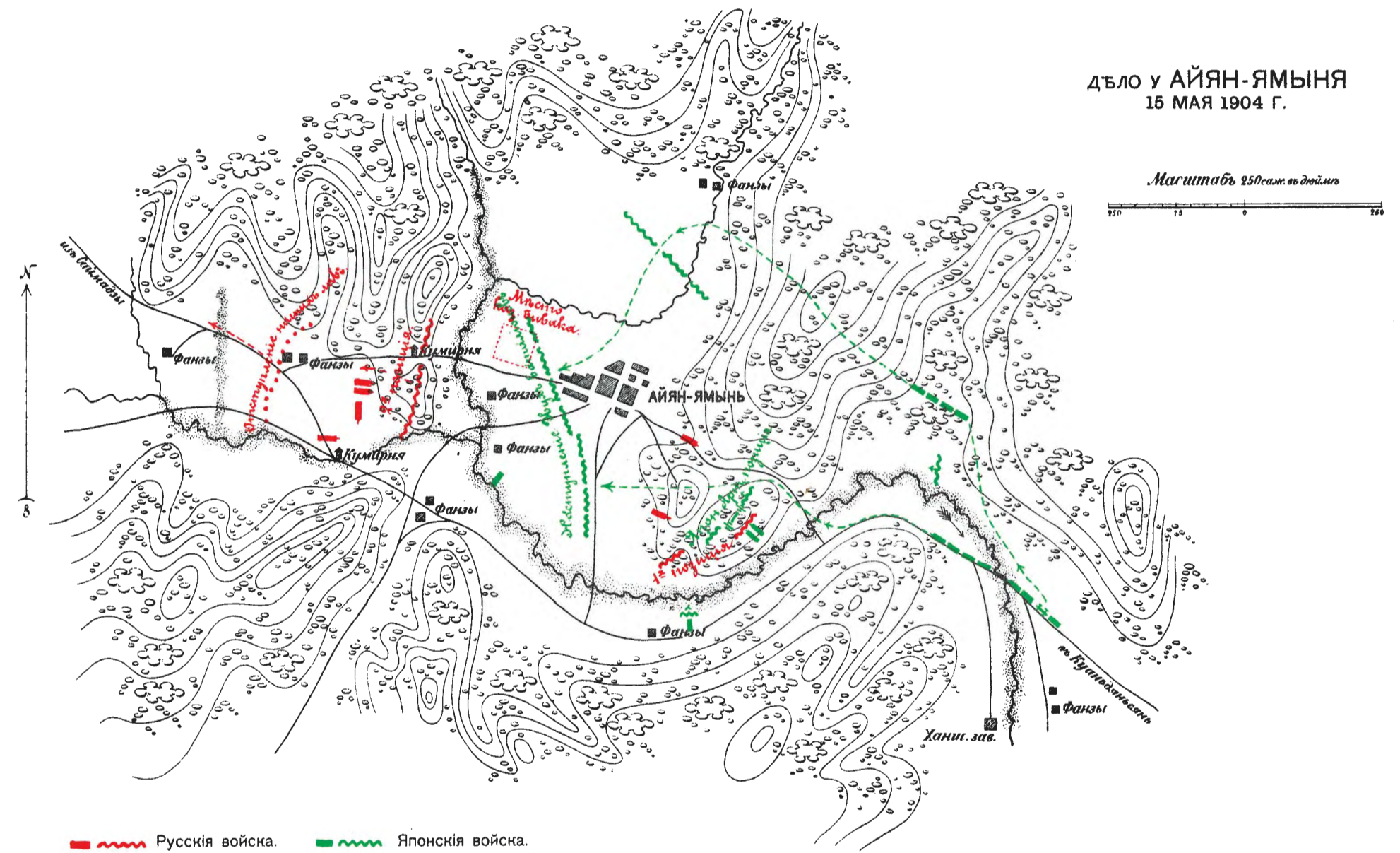

ПЕЧАТЪ ВЪ КАРТОГР. АРТ. ЗАВ. Т. А. Ф. МАРКСЪ.

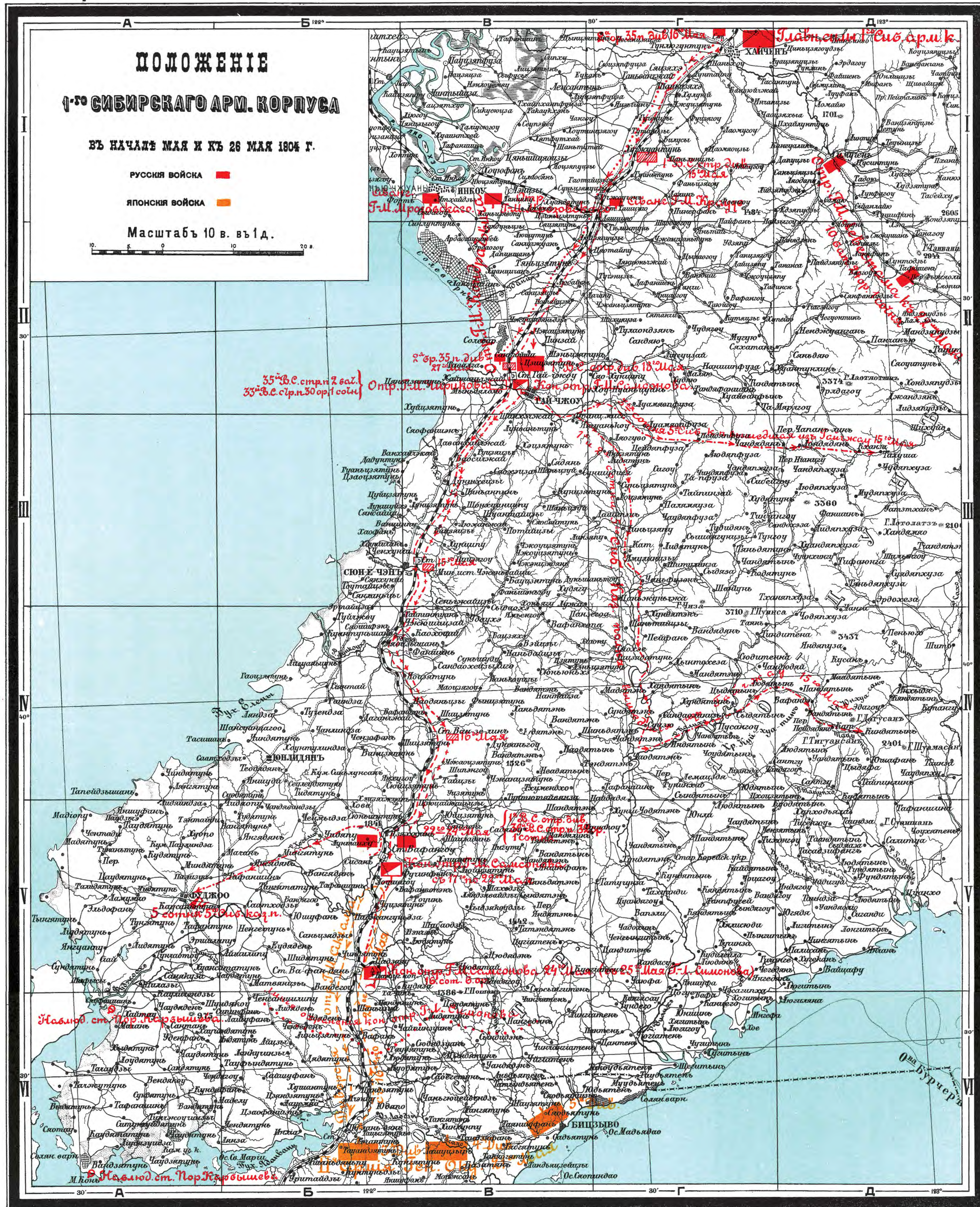





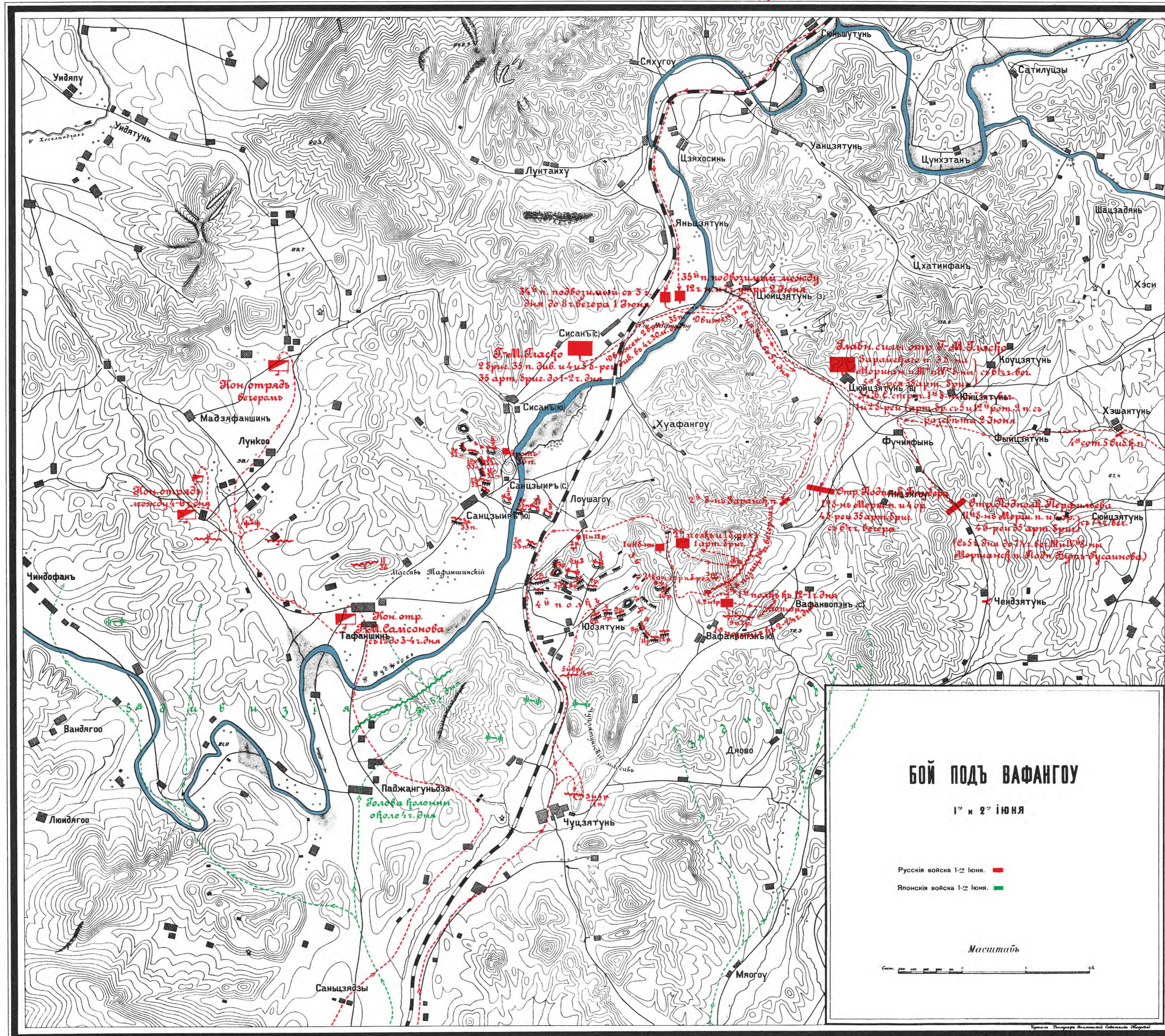

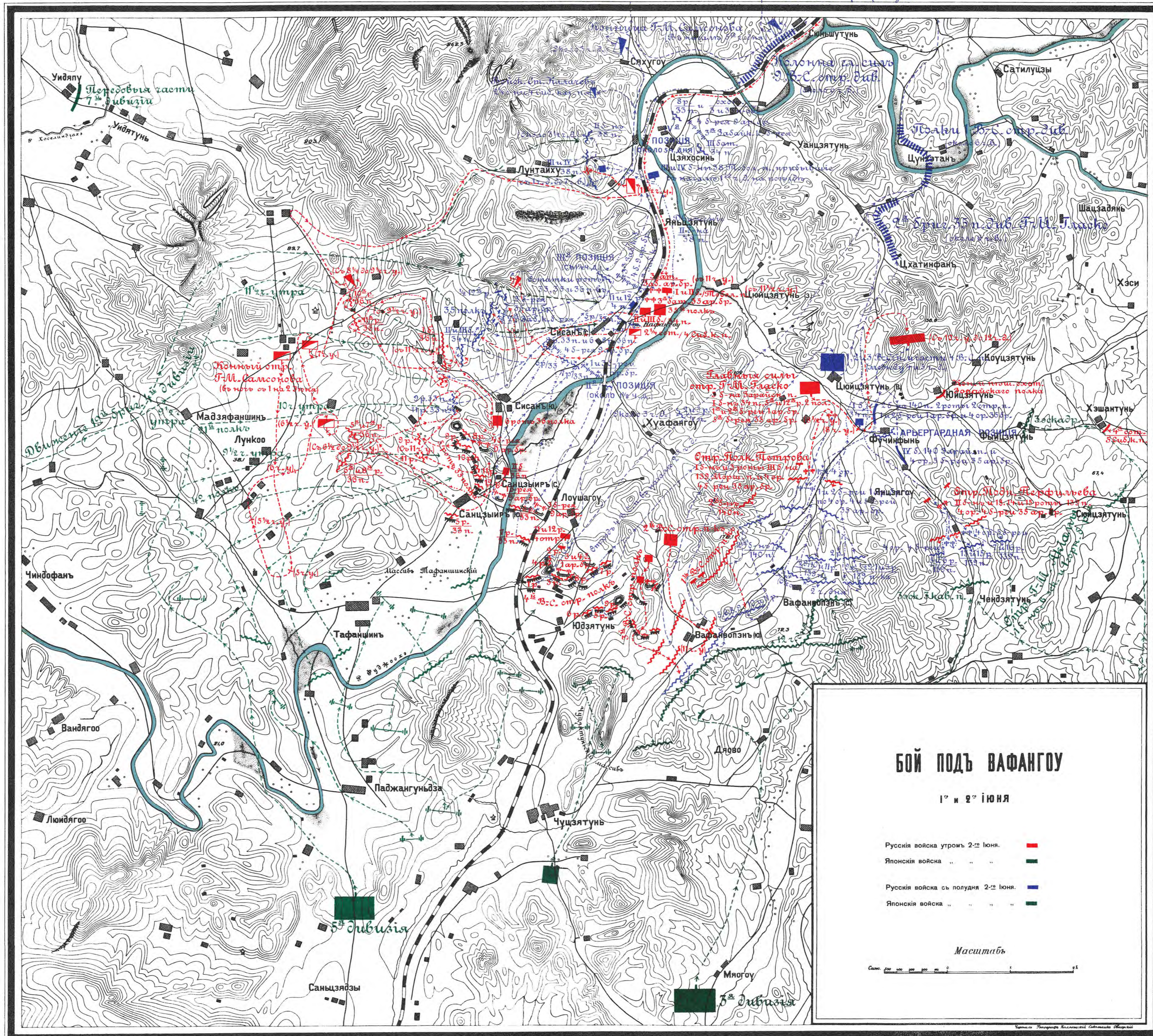



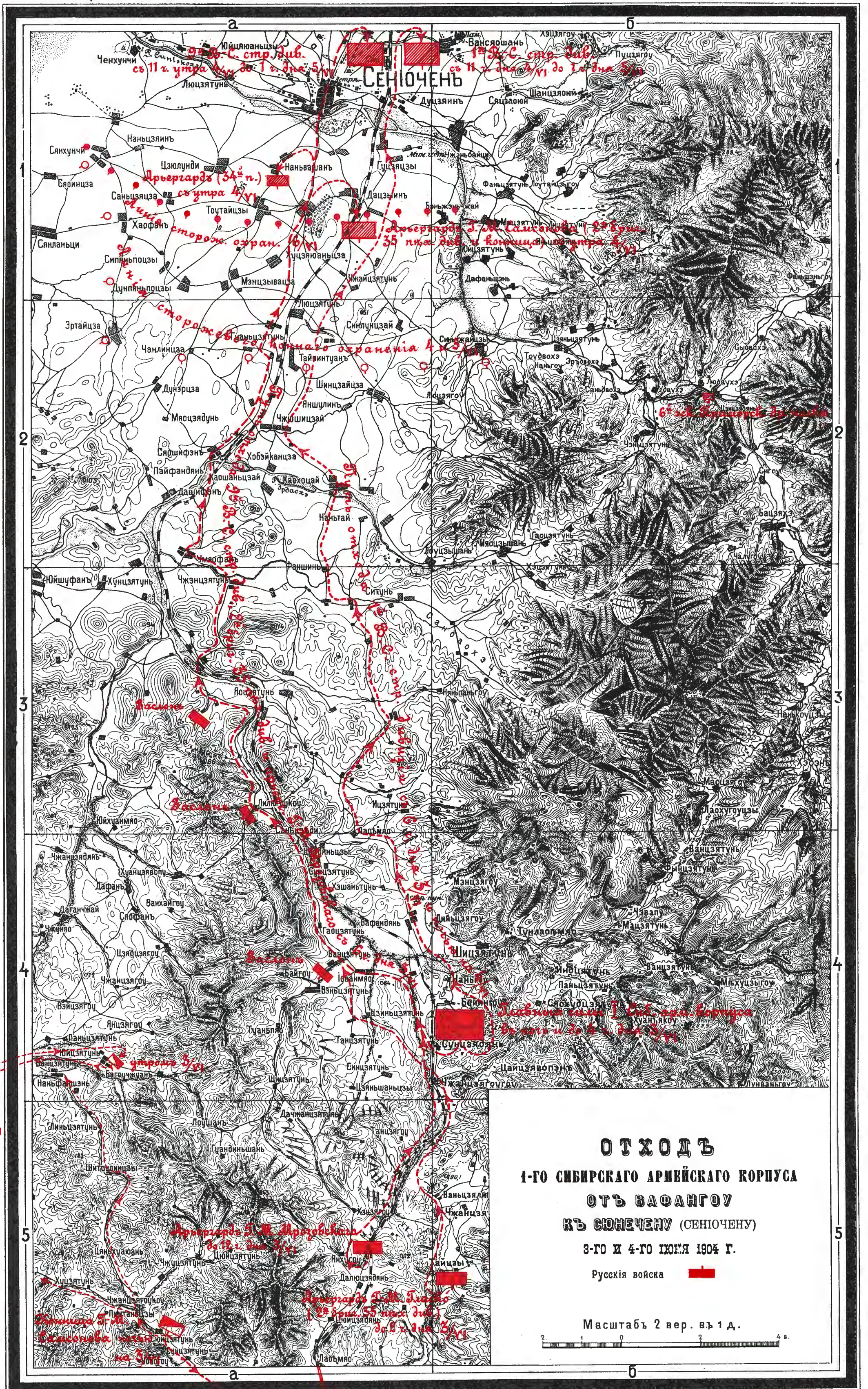

Хоунтулинда  
8<sup>е</sup> Сиб. каз. п.  
въ ночь на 3/7 и  
послѣ полудня 3/7

Конница Г.-М. Салсонова  
съ 6 ч. утра 3/7

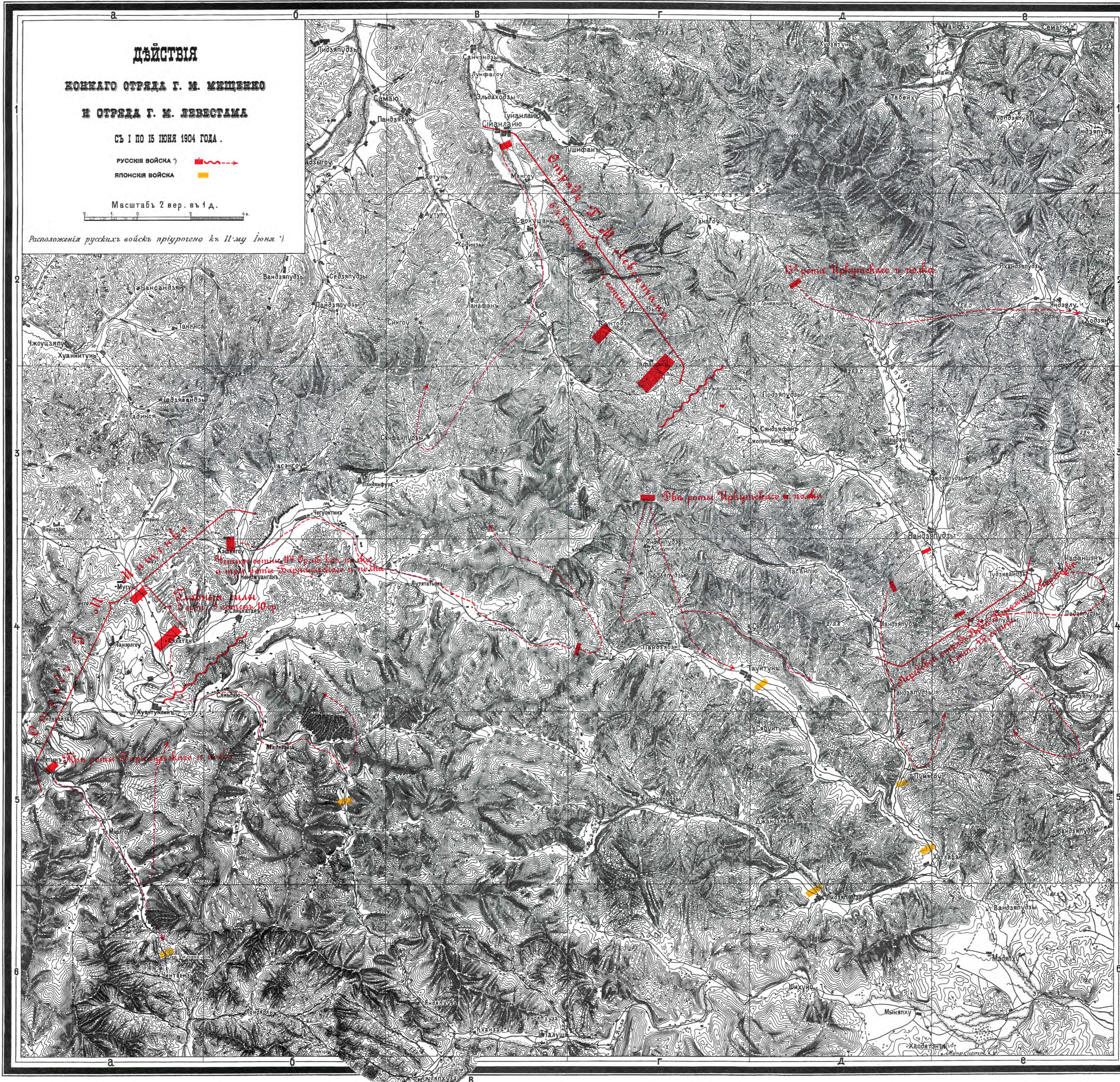

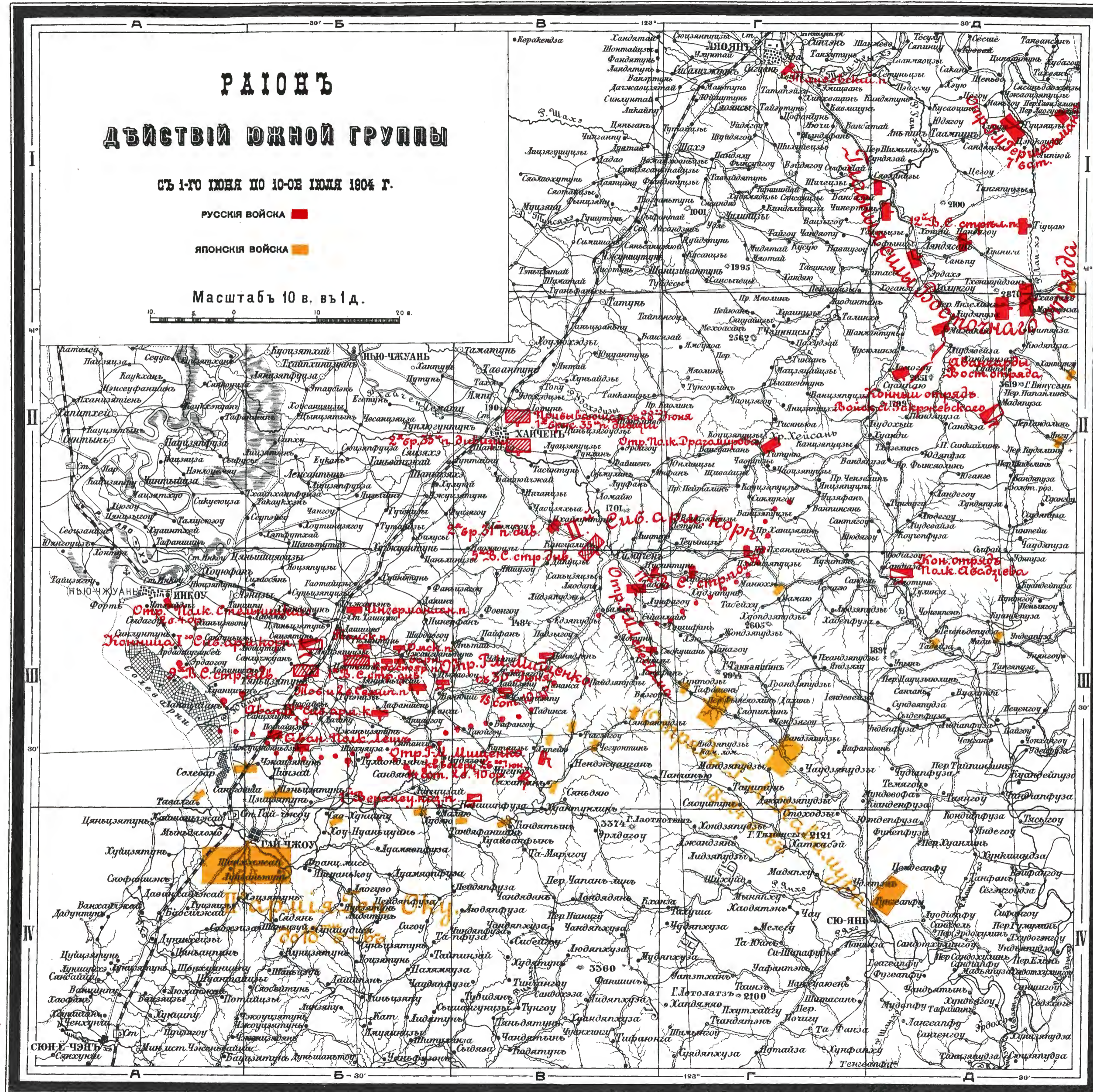



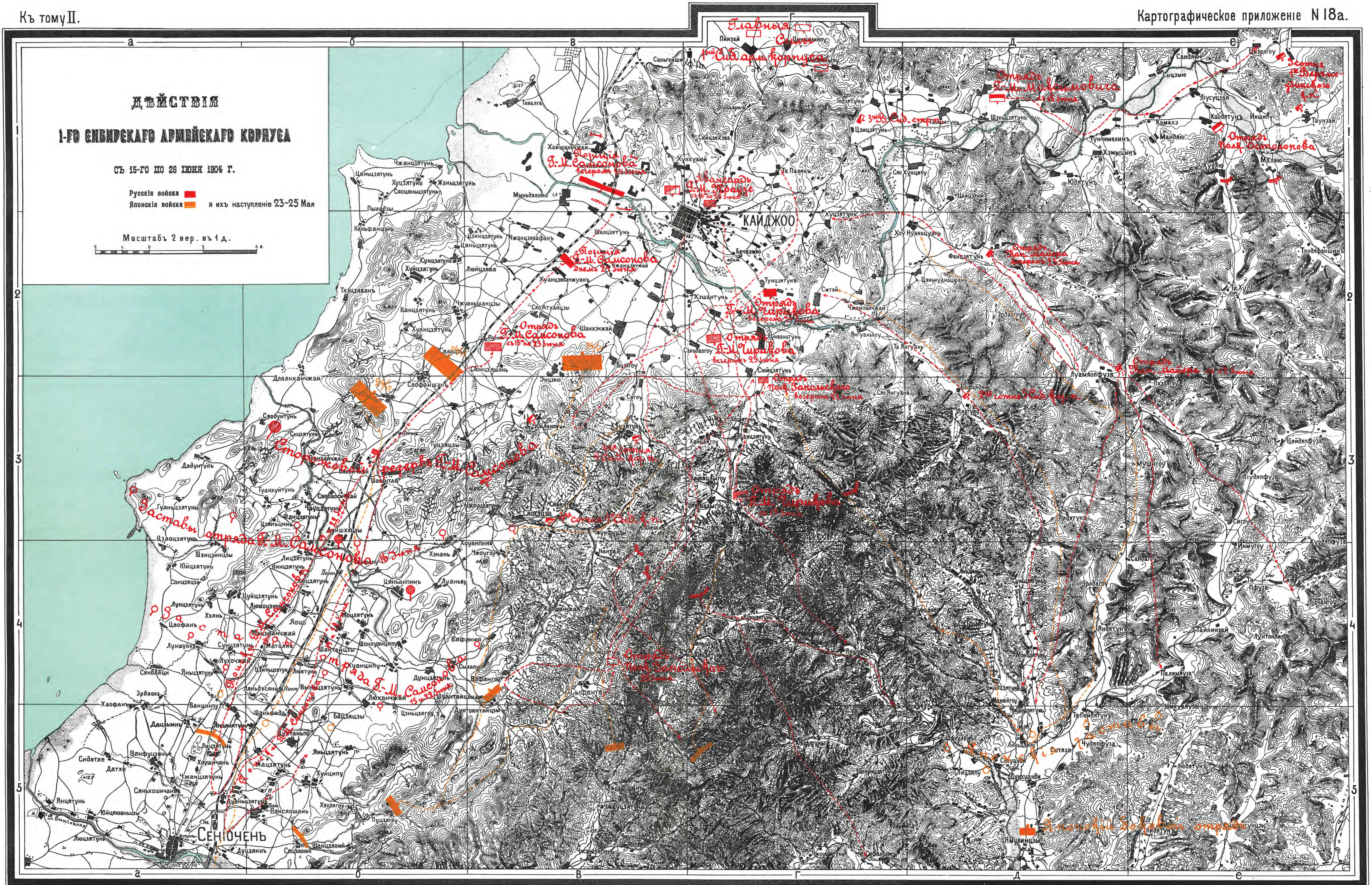

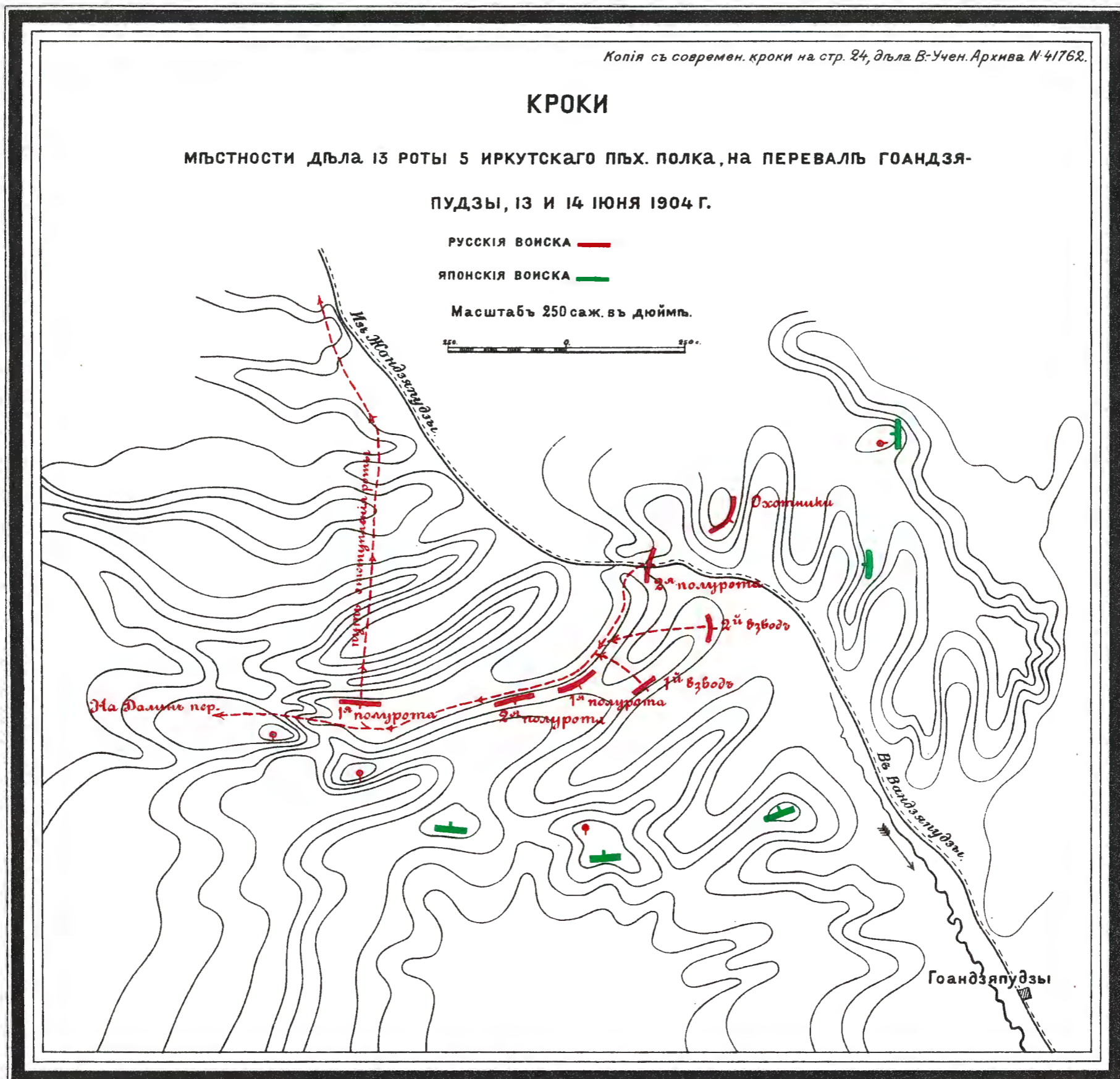
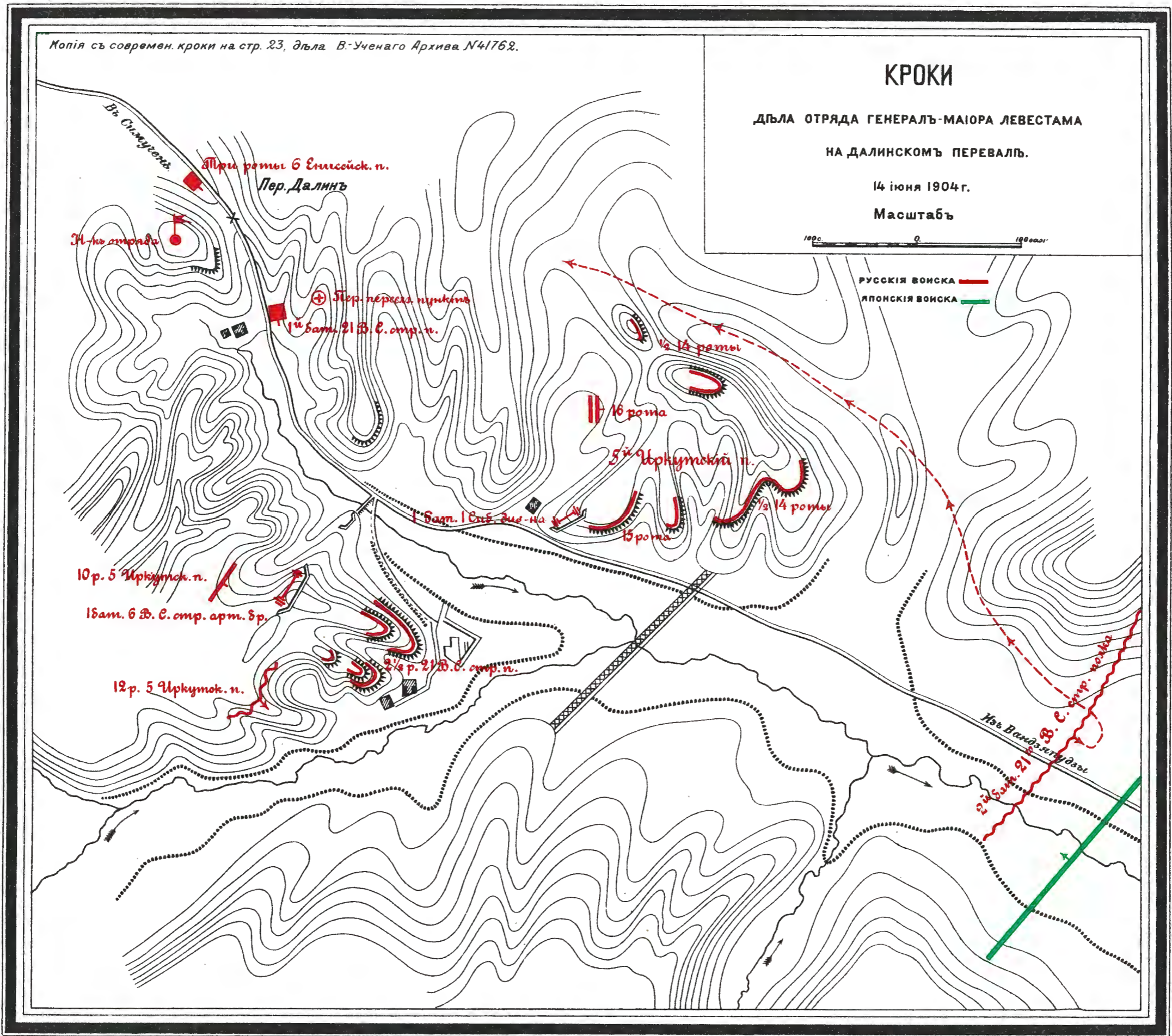

Къ тому II.

Картографическое приложение № 21.

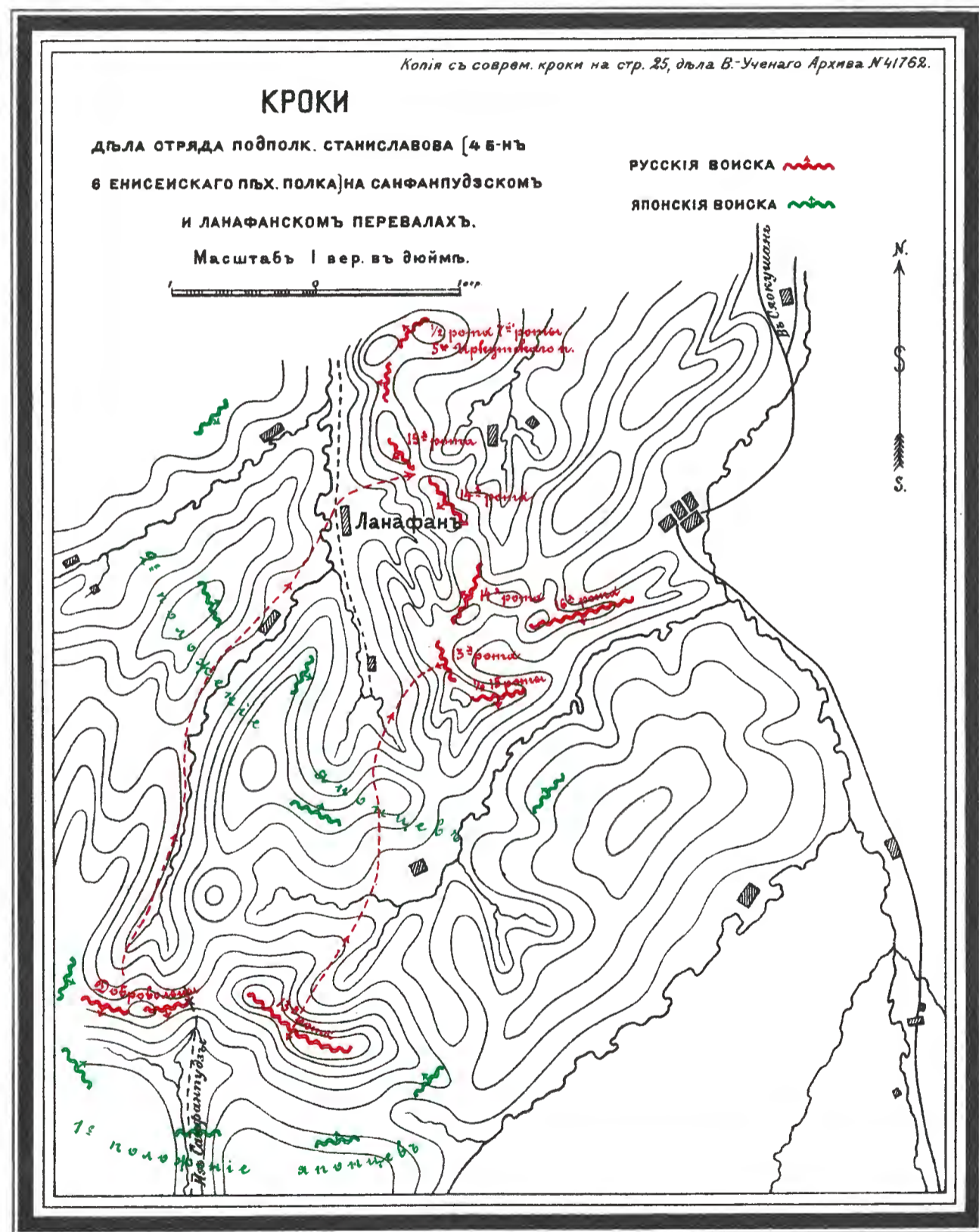

Къ тому II.

Картографическое приложение № 22.

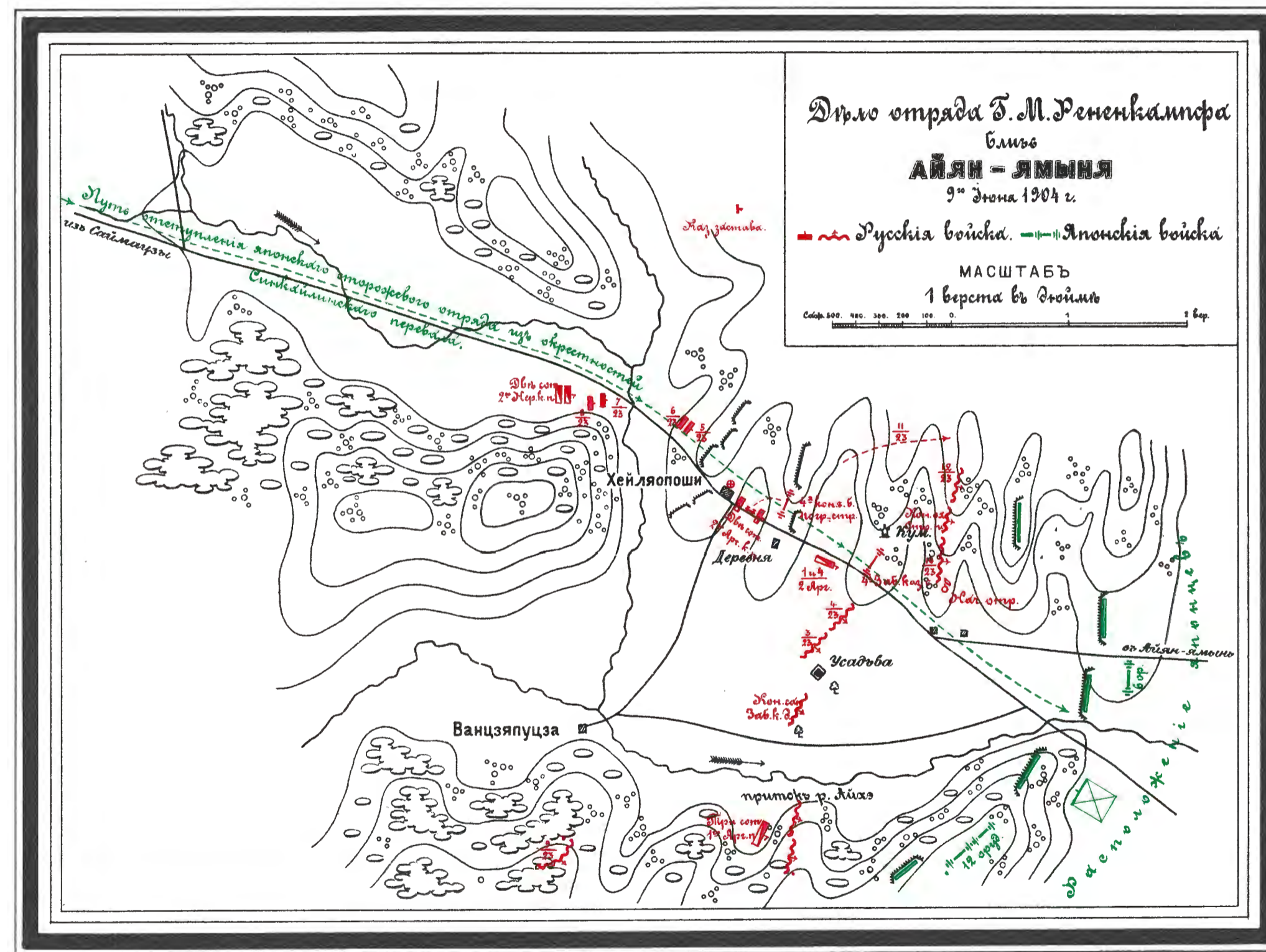

ПЕЧАТ. въ КАРТОГР. АРТ. ЗАВ. Т. 5<sup>а</sup> А. Ф. МАРСКЪ.

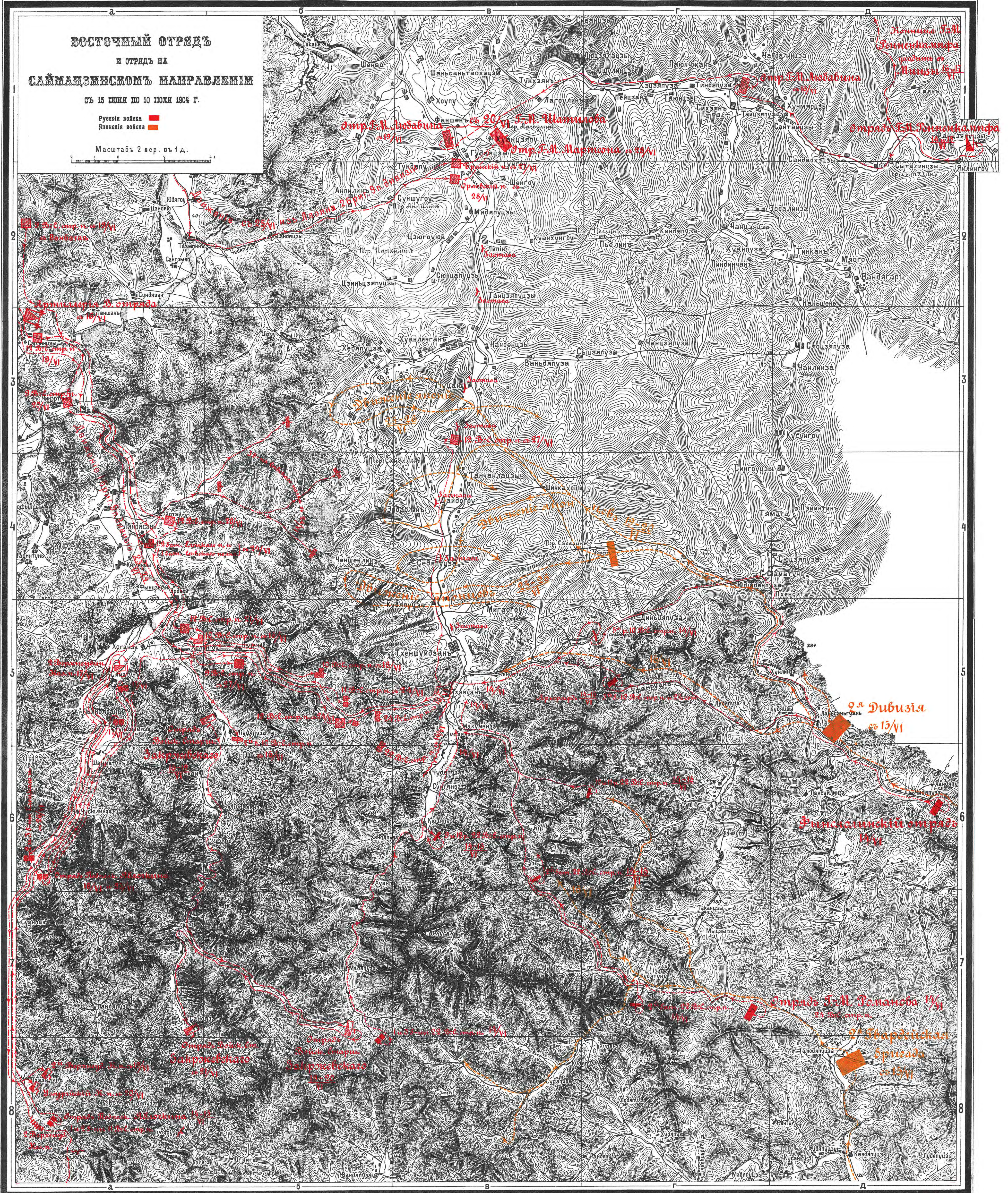



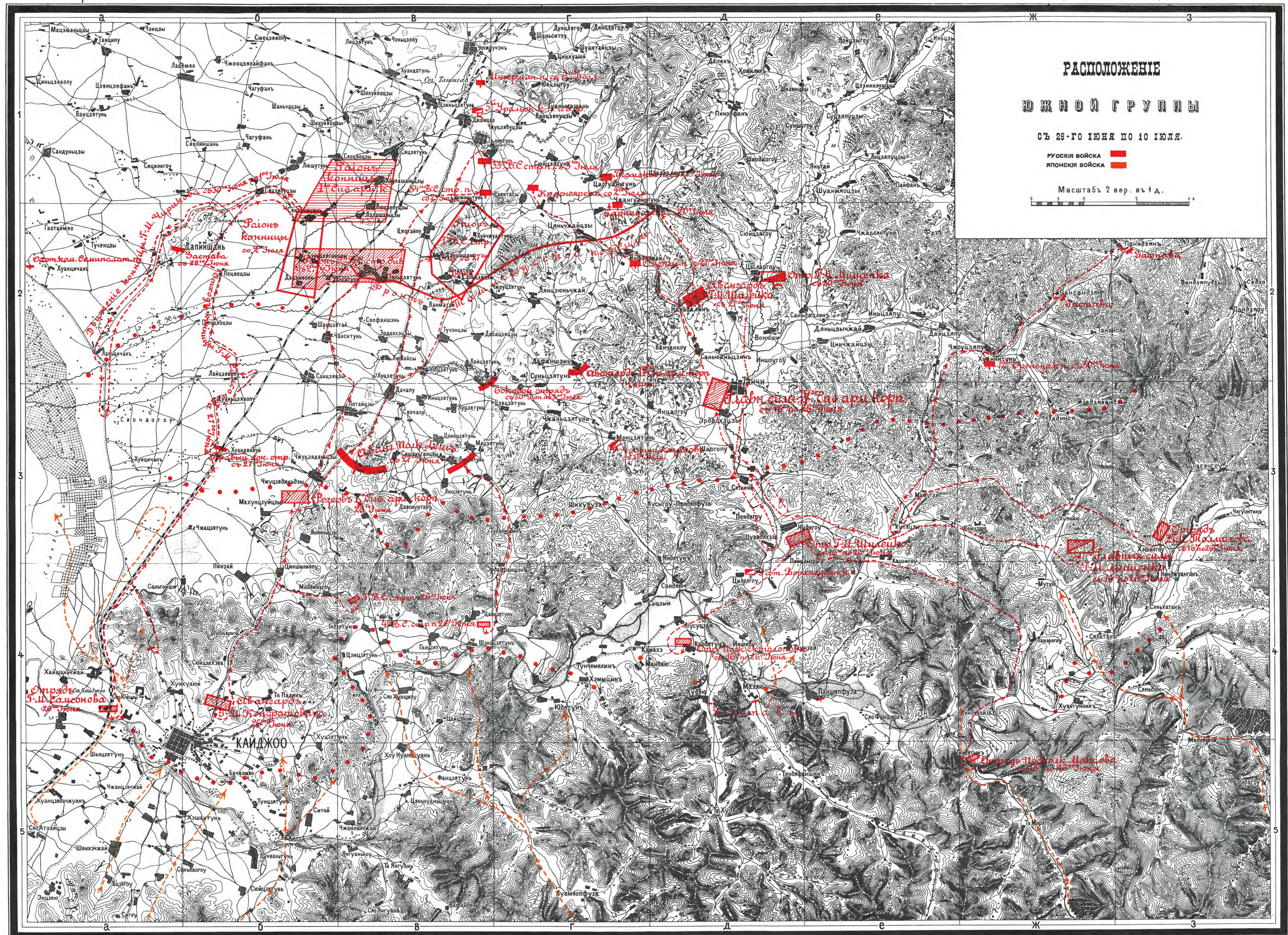

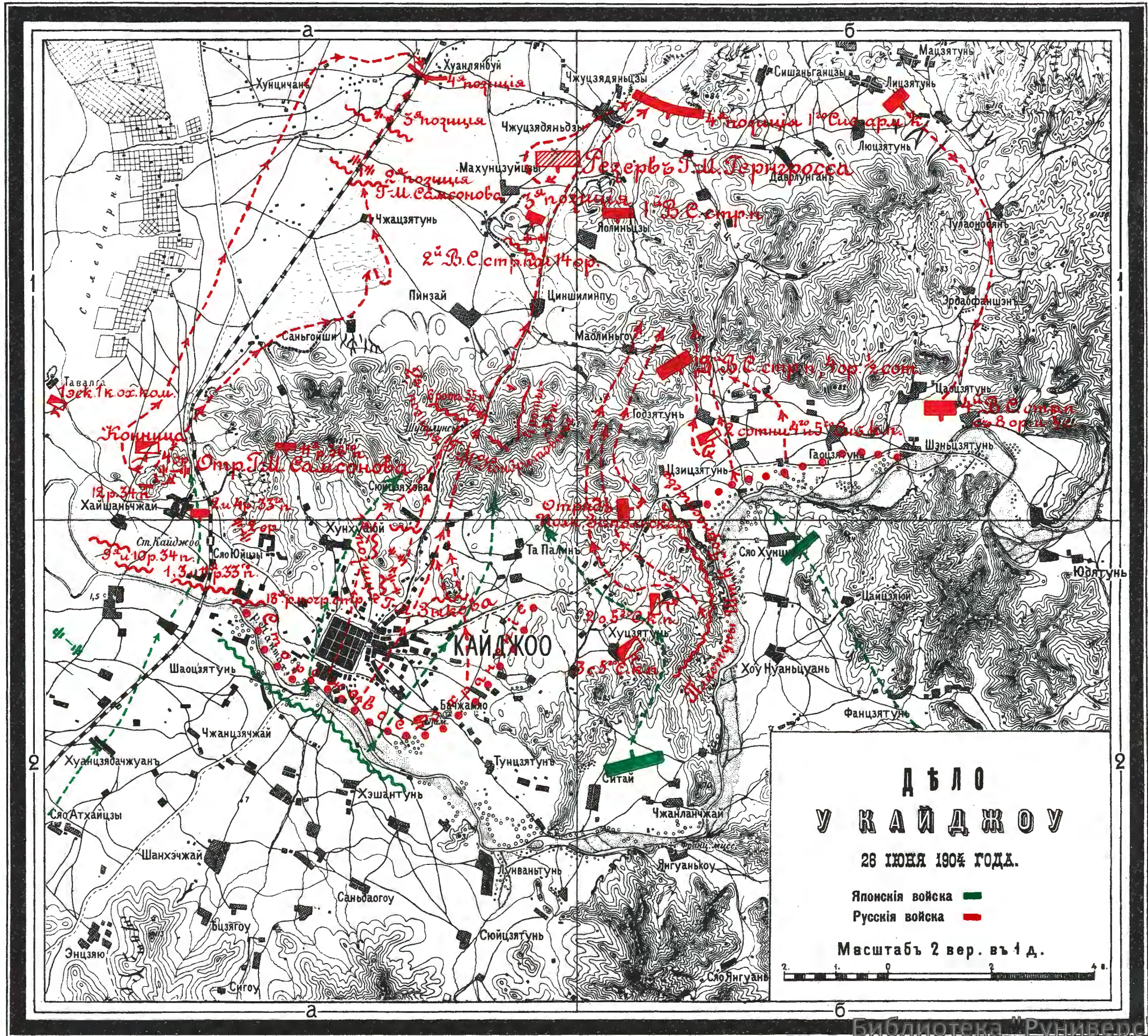





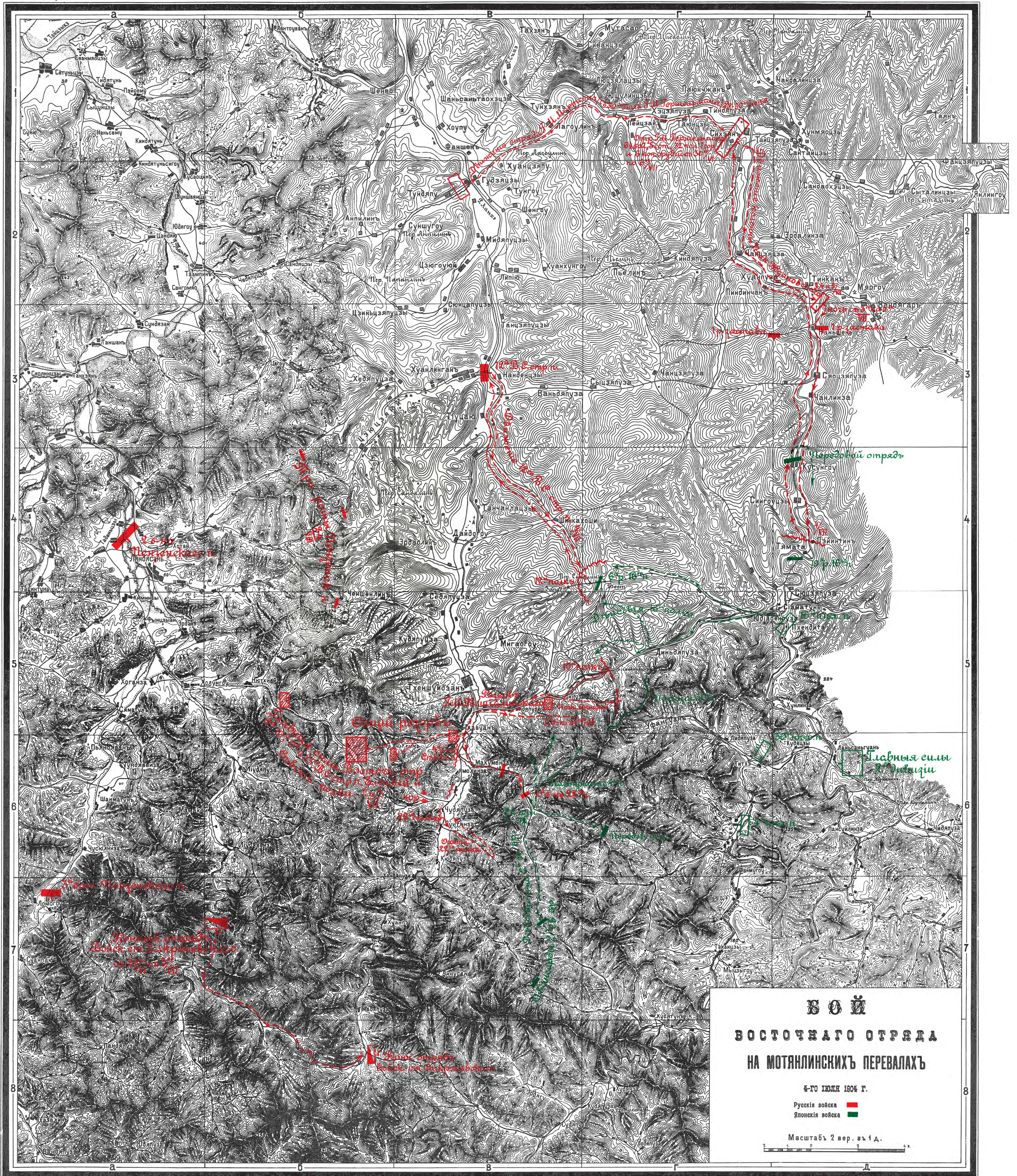



№ 29.  
№ 30.

ВИДЪ УФАНГУАНА  
со „Старой Кумирни“.

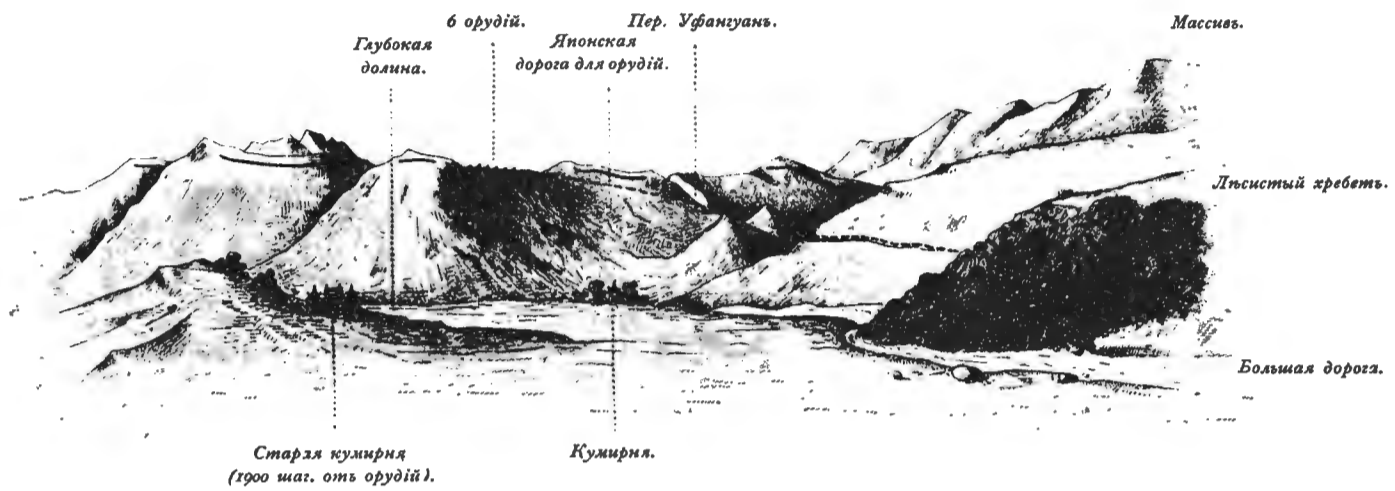

№ 30.  
№ 31.

ВИДЪ УФАНГУАНА  
отъ дер. Лидяпуза.

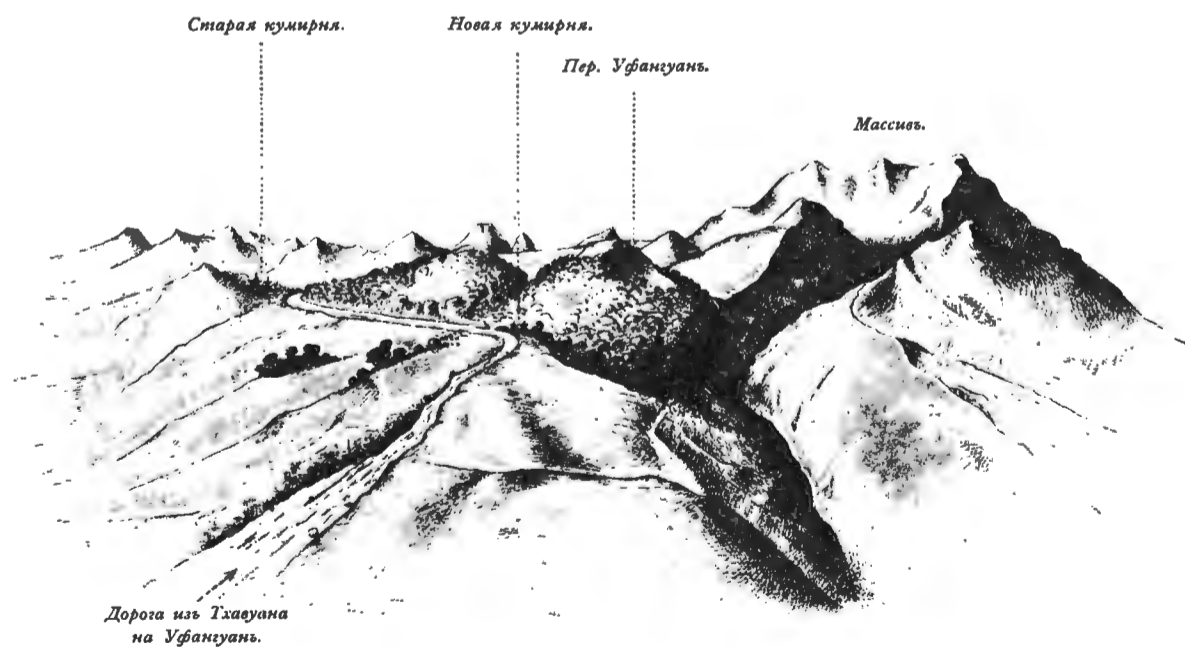

Составлено по сочиненію Гамильтона.  
„Записная книжка штабнаго офицера“.

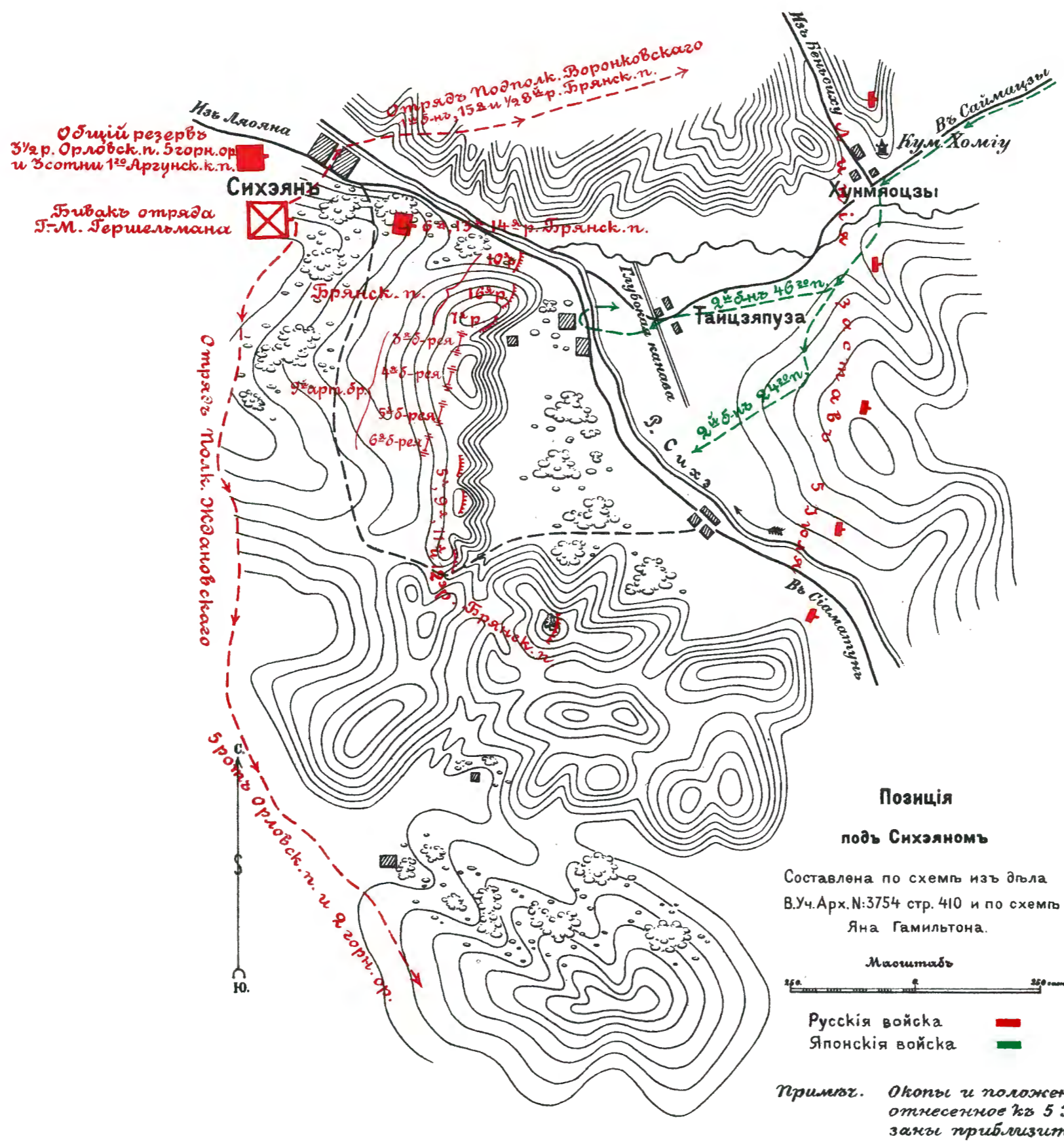
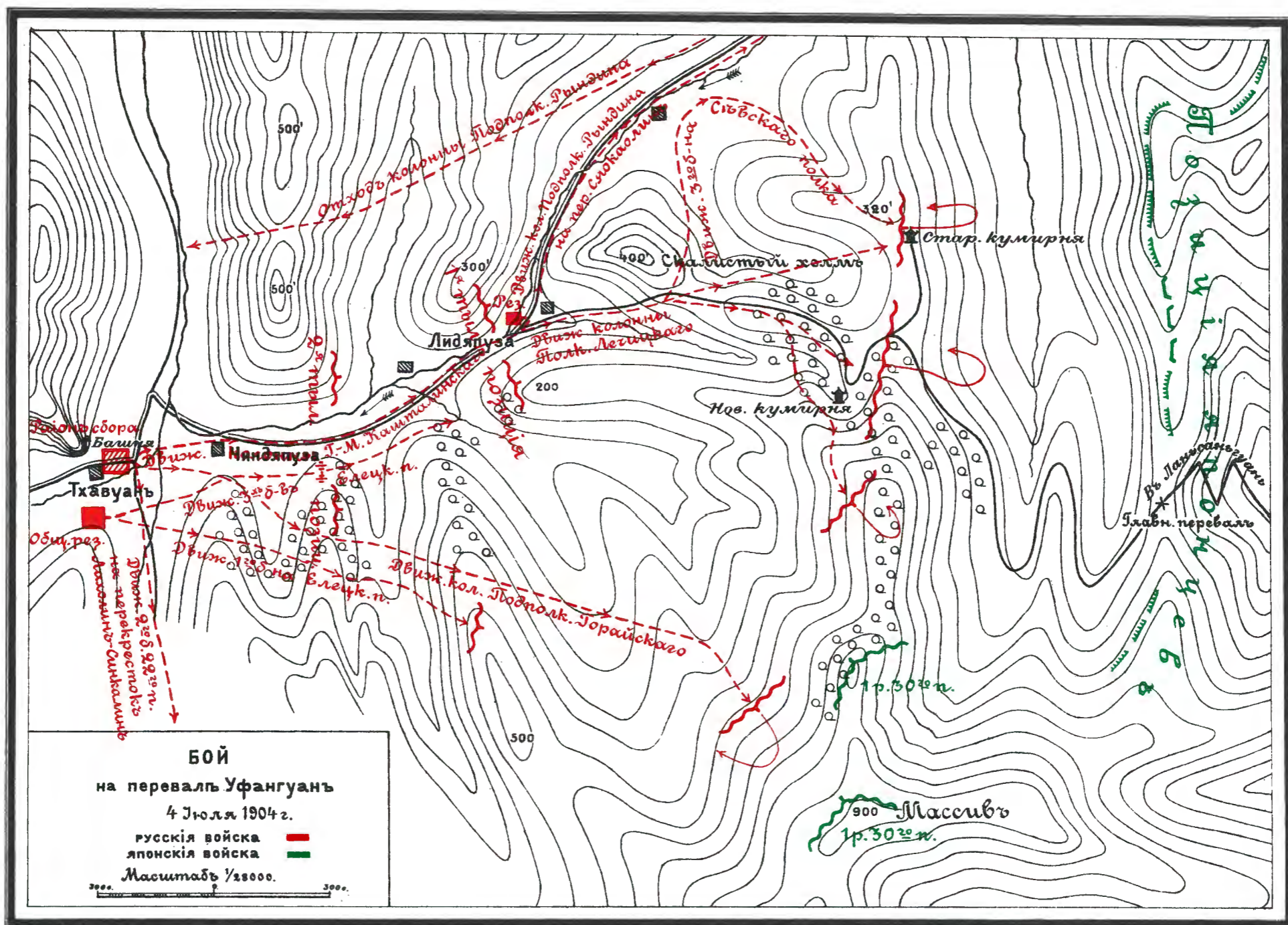



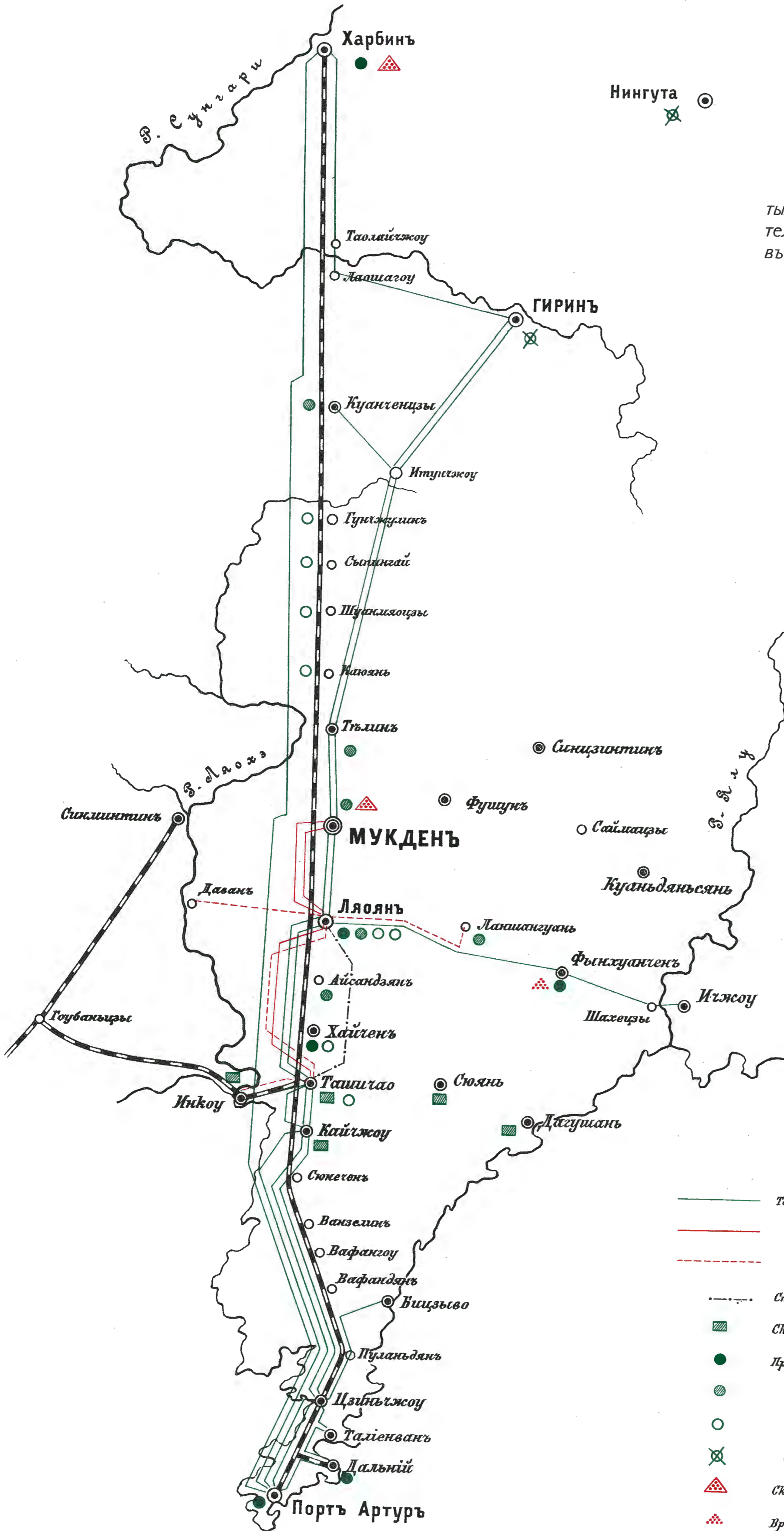

## СХЕМА

тыловыхъ учреждений и телеграфной связи армии въ первый периодъ кампаніи.

### Поясненіе.

- Телегр. связи, существовавшие къ открытію воен. дѣйствій.
- " " построенныя до Тюренкенскаго боя.
- - - " " построенныя послѣ Тюренкенскаго боя.
- — — Специальный телефонный проводъ.
- Склады продовольствія.
- Продов. маг., существ. до открытія воен. дѣйствій.
- " " открытыя до Тюренкенскаго боя.
- " " открытыя послѣ Тюренкенскаго боя.
- ⊗ " " закрытыя.
- ▲ Склады огнестрѣльныхъ припасовъ.
- ▲▲ Временный складъ огнестр. припасовъ.

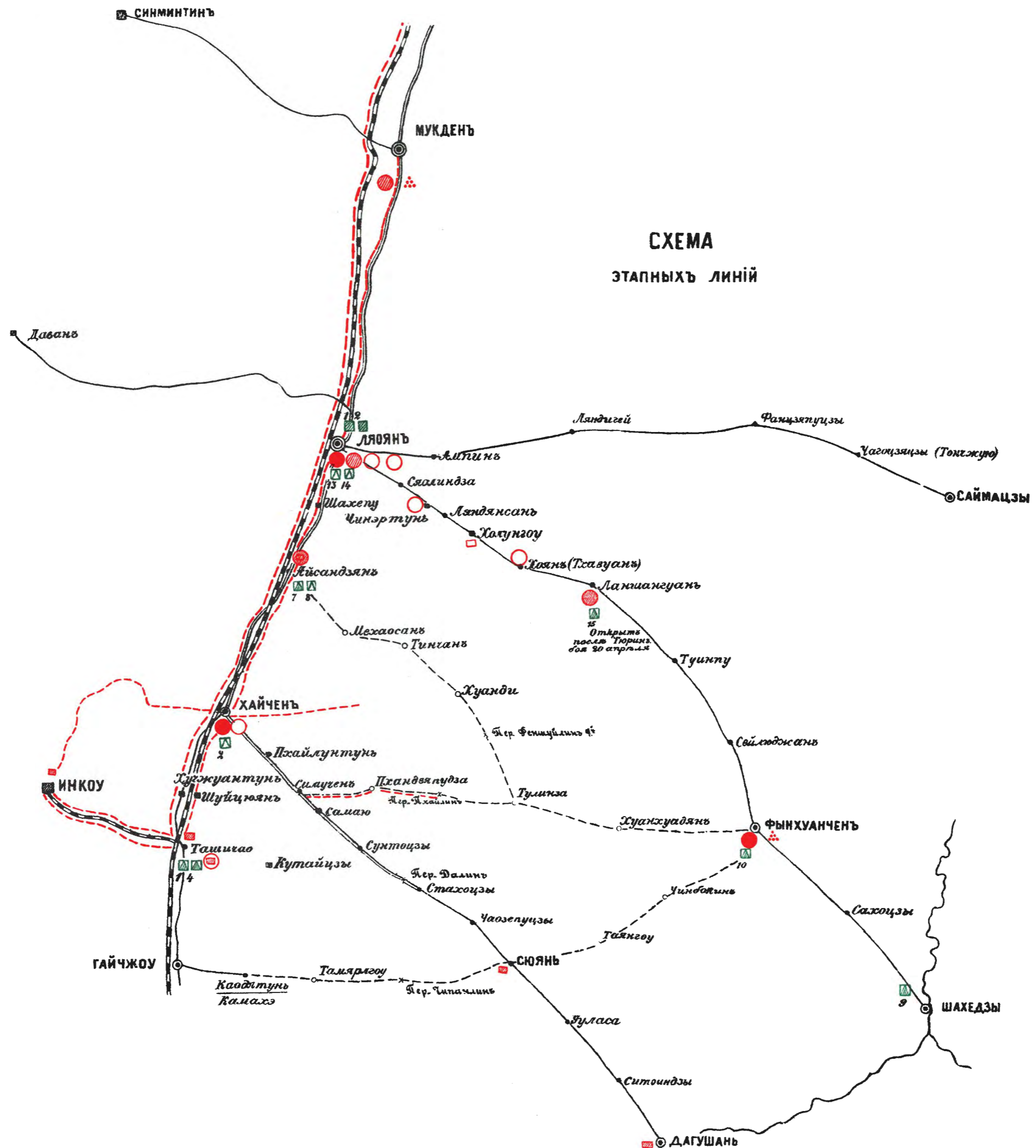

**СХЕМА  
ЭТАПНЫХ ЛИНИЙ**

- Условные знаки**
- Населенные пункты
  - ==== Грунтов. дороги существовавшие и разработанные.
  - Военныя " устроенныя.
  - - - - - " " проектированныя.
  - - - - - Грунтов. " разработанныя.
  - Этапъ 3<sup>го</sup> разряда открытый, о — проектирован
  - ⊙ " 2<sup>го</sup> разр.
  - ⊙ " 1<sup>го</sup> разр.
  - Продов. маг. существо. до открытия воен. действий.
  - " открытыя до Тюрингянск. боя.
  - " открыт. после " "
  - Складъ продовольствія открыт. до Тюринг. боя.
  - " " после " "
  - ⊕ " обращен. въ магазинъ.
  - ⊕ " огнестрѣльные припасы.
  - ▲ Пол. подв. госпиталь открытый.
  - ▲ " " свернутый.
  - ▲ Пол. запас. госпиталь открытый.

ГРУППИРОВКИ ПРОДОВОЛЬСТВЕННЫХЪ ЗАПАСОВЪ

при подготовкѣ наступленія въ началѣ Юня 1904г.



УСЛОВНЫЕ ЗНАКИ

- {Склады, проектированные по первому предположению.
- ▣ {Склады, проектированные по второму предположению.
- {Продов. маг., существовавшие до открытия воен. действий.
- ◐ { — — — — — открытые до Тюркенского боя.
- { — — — — — после Тюркенского боя.
- ▲ {Склады продовольствия, открытые до Тюркенского боя.
- △ { — — — — — после Тюркенского боя.
- ⊖ {Склады, обращенные въ магазины.